

RENDICIÓN DE CUENTAS VIGENCIA 2025

Juan David Gómez Flórez
Rector 2024 - 2028



INSTITUCIÓN UNIVERSITARIA
COLEGIO MAYOR
DE ANTIOQUIA®



PROGRAMA DE TRANSPARENCIA Y ÉTICA EN EL SECTOR PÚBLICO

De acuerdo a lo establecido en la Ley 2195 de 2022, la Institución Universitaria Colegio Mayor de Antioquia, define estrategias y acciones que permitan prevenir los actos de corrupción, reforzar la articulación y coordinación de las entidades del Estado y recuperar los daños ocasionados por dichos actos con el fin de asegurar y promover la cultura de la legalidad e integridad y recuperar la confianza ciudadana y el respeto por lo público hacia una entidad más íntegra, efectiva e innovadora, para lo cual define los siguientes componentes:

1 Gestión del riesgo

2 Redes de articulación

3 Cultura de la legalidad y estado abierto

4 Iniciativas adicionales



**PLAN DE
DESARROLLO
INSTITUCIONAL
2024-2028**

**“Avanzando en
la innovación y la
transformación
de la educación”**

LÍNEAS ESTRATÉGICAS

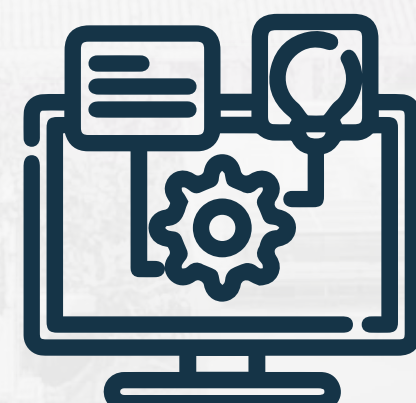

1 LÍNEA ESTRATÉGICA

Academia transformadora de vidas

2 LÍNEA ESTRATÉGICA

Intercambio de saberes para la transformación del entorno social, productivo y científico

3 LÍNEA ESTRATÉGICA

Ecosistema tecnológico COLMAYOR

4 LÍNEA ESTRATÉGICA

Sostenibilidad y gestión humana integral



LÍNEA ESTRATÉGICA

1

*Academia
transformadora
de vidas*



VER VIDEO



EXPERIENCIAS Y OPORTUNIDADES EDUCATIVAS Y FORMATIVAS INNOVADORAS



PROGRAMAS DE EDUCACIÓN SUPERIOR CON REGISTRO CALIFICADO

Ampliamos las oportunidades de formación profesional y posgradual con nuevos programas pertinentes para el territorio.

6 nuevos registros calificados obtenidos para los programas:

- **Tecnología en Gestión de Guianza Turística** (presencial y virtual) - marzo 2024
- **Comunicación Social** (presencial) — junio 2024
- **Tecnología en Gestión de la Comunicación en Medios** (presencial y virtual) - julio 2024
- **Maestría en Microbiología Clínica profundización** octubre 2024
- **Maestría en Hematología en el Laboratorio Clínico y Banco de Sangre** - noviembre 2024
- **Maestría en Microbiología Clínica investigación** enero 2025

Nuevo registro calificado en trámite ante el Ministerio de Educación Nacional:

- **Profesional en Seguridad y Salud en el Trabajo**

META 2025: **3**  LOGRO 2025: **1** 

META CUATRIENIO: **7**  LOGRO ACUMULADO: **6**



PRIMERA COHORTE DE GRADUADOS DE LA MAESTRÍA EN ALTA DIRECCIÓN DE LAS ORGANIZACIONES

Graduamos la primera cohorte de la Maestría en Alta Dirección de las Organizaciones, formando líderes con enfoque científico, tecnológico e investigativo.

Esta formación fortalece la competitividad empresarial y contribuye al desarrollo estratégico de las organizaciones y del territorio.



ESTUDIANTES MATRICULADOS en programas de educación superior

**Cifra histórica de matrícula institucional,
superando la meta proyectada
y los periodos anteriores.**

META 2025: **5.282**  LOGRO 2025: **5.781** 

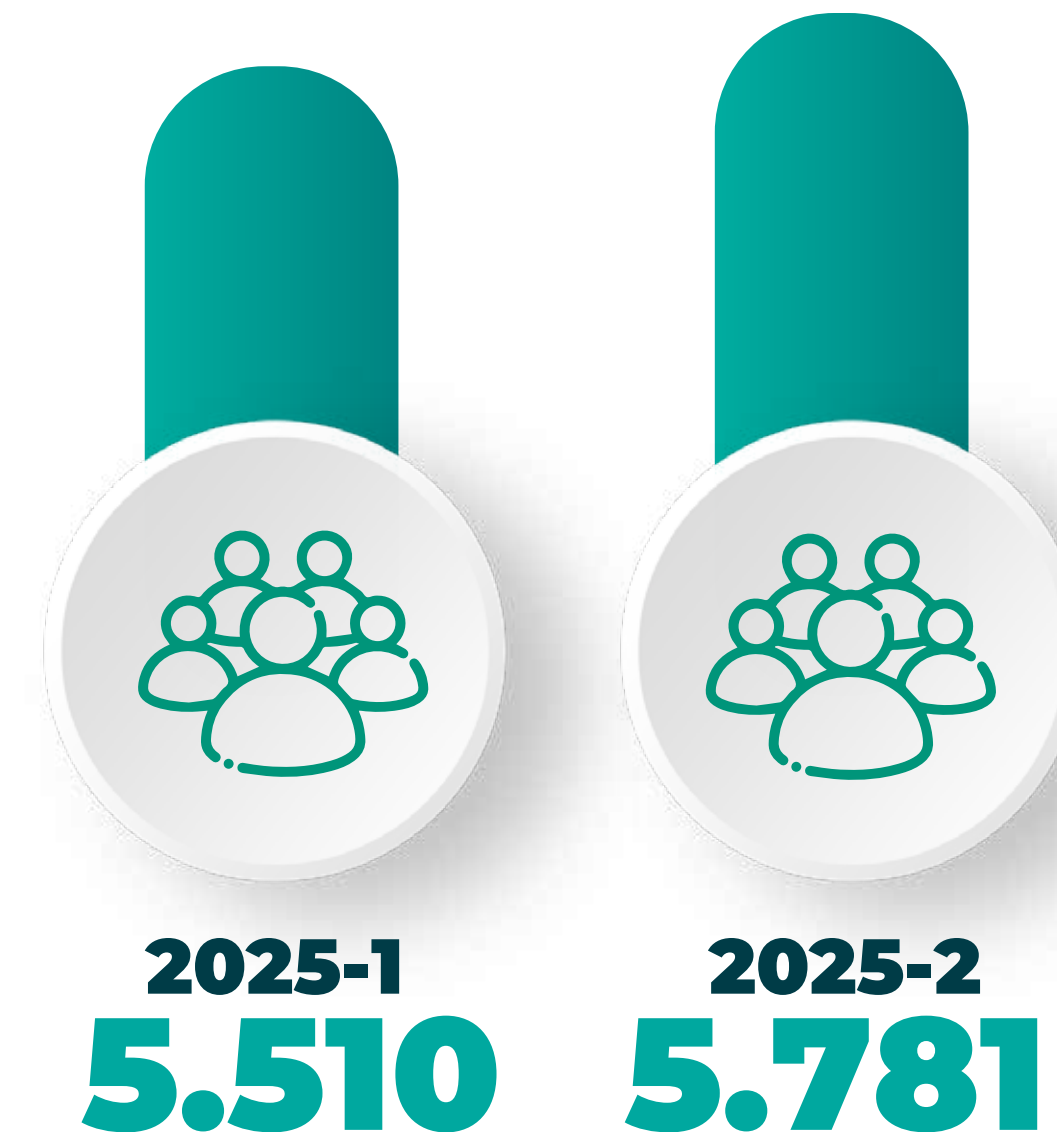

Graduados de las técnicas laborales matriculados en
programas de educación superior de la institución



166 graduados matriculados

META 2025: **150**  LOGRO 2025: **166** 

**Aprobado mediante el
Acuerdo 014 de 2024.**



PROGRAMAS ACADÉMICOS CON DOBLE TITULACIÓN IMPLEMENTADA

Habilitamos la doble titulación como estrategia para ampliar las oportunidades académicas y profesionales de los estudiantes.

- Administración de Empresas Turísticas ➤ Profesional en Gastronomía y Culinaria
- Tecnología en Gestión de Servicios Gastronómicos ➤ Tecnología en Gestión de Procesos de Repostería y Panificación

Aprobación de la Resolución N.º 002 del 20 de noviembre de 2025 **Lineamientos para la Doble Titulación en la Institución Universitaria Colegio Mayor de Antioquia.**

META 2025: **2**  LOGRO 2025: **2** 





Estudiantes y graduados de la institución participando en el programa Diálogo Generacional Docente

- **27 estudiantes y graduados** fortaleciendo el intercambio de saberes entre generaciones

META 2025: **25**  LOGRO 2025: **27** 



TASA DE DESERCIÓN ANUAL por debajo de la media nacional

La institución se mantiene **1,63 puntos por debajo de la media nacional**, reflejando el impacto de nuestras estrategias de acompañamiento y permanencia

Tasa de deserción nacional
(según SPADIES)

12,9%

Tasa de deserción institucional
11,27%

META 2025: **-0,5%**  LOGRO 2025: **-1,63%** 

*Medición 2024 reportada en el 2025 por el SPADIES



6 NUEVOS PROGRAMAS TÉCNICOS LABORALES

* Total: **25 Técnicas laborales**

5 nuevas licencias de funcionamiento en articulación con la Fundación Secretos para Contar:

- Técnico laboral en Cocina - Venecia
- Técnico laboral en Agente de Viajes y Turismo - Támesis
- Técnico laboral en Planta Sanitaria - Concordia
- Técnico laboral en Agente de Viajes y Turismo - Andes
- Técnico laboral en Agente de Viajes - Pueblo Rico

1 licencia de funcionamiento en articulación con el Ministerio de Trabajo:

- Técnico Avanzado Nivel 5 Levantamientos Topográficos

META 2025: **4**  LOGRO 2025: **6** 





PROGRAMA TÉCNICO LABORAL EN COCINA – MODELO DUAL

Implementación del programa con la **Cámara de Comercio de Medellín** para Antioquia y la Alianza para la Formación con la Fundación AFOS, bajo el modelo de formación DUAL en la Comuna 1 - Popular

Los estudiantes culminaron su fase lectiva e iniciaron prácticas en empresas aliadas como:

- Chef Burger
- Rómulo de Calle
- Animal Cocina
- Hotel Categoría 10
- J&C Delicias



ESTUDIANTES MATRICULADOS EN PROGRAMAS TÉCNICOS LABORALES

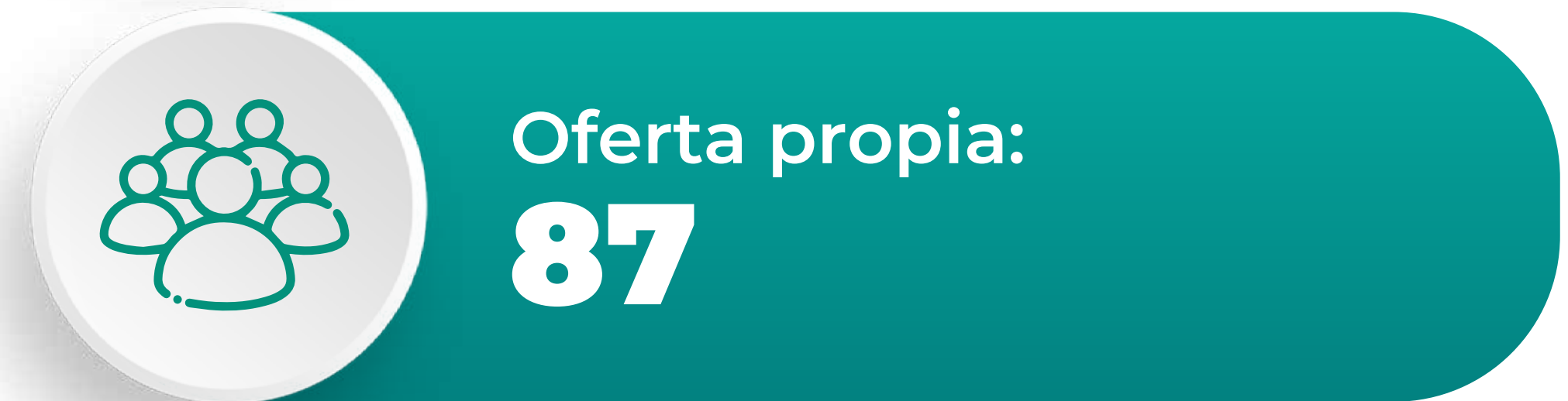
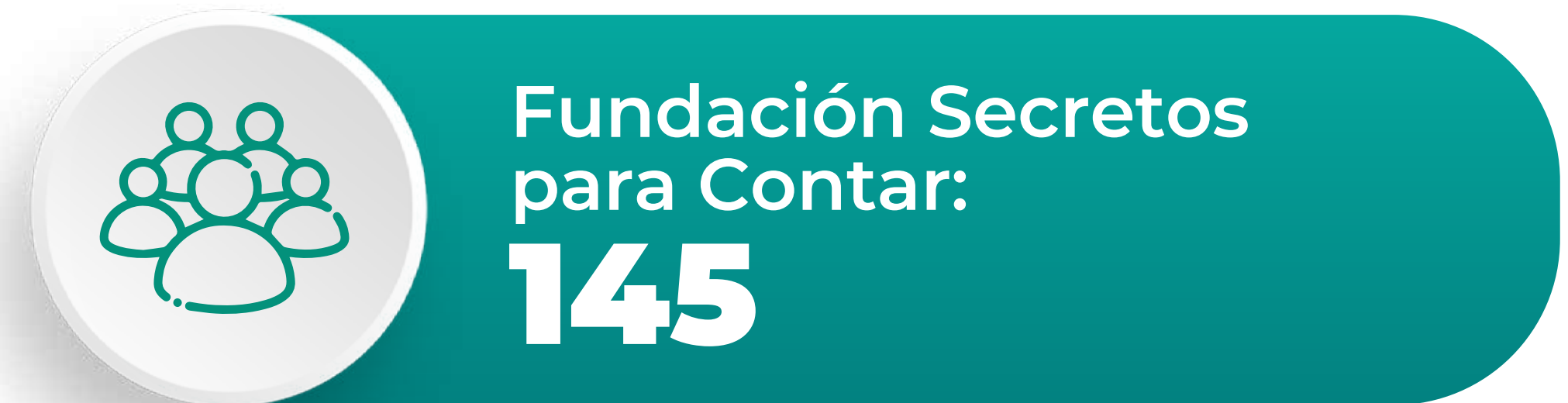

META 2025: **1.594**  LOGRO 2025: **1.688** 

TRANSFORMACIÓN PEDAGÓGICA Y CURRICULAR



DOCENTES CAPACITADOS en competencias digitales

Promovemos la actualización docente para mejorar las prácticas pedagógicas y los entornos virtuales de aprendizaje.



240 DOCENTES CAPACITADOS

• **2025-1: 98** • **2025-2: 142**

Procesos formativos desarrollados por la Biblioteca y el subproceso de Virtualidad:

- Tutor virtual
- Integridad académica
- Bases de datos

META 2025: **50**



LOGRO 2025: **240** ✓



CURSOS Y GRUPOS CON APOYO A LA PRESENCIALIDAD

Promovemos la actualización docente para mejorar las prácticas pedagógicas y los entornos virtuales de aprendizaje.

786 CURSOS **1.175** GRUPOS

Consolidación del Laboratorio de Medios Audiovisuales, dotado con equipos profesionales de grabación, edición y transmisión, lo que permitió:

- Mejorar la calidad técnica de los contenidos virtuales
- Diversificar formatos pedagógicos (videos, animaciones, simulaciones)
- Fortalecer prácticas docentes, investigativas y de extensión



RECURSOS BIBLIOGRÁFICOS Y DE INFORMACIÓN

- Janium
- Ebsco
- Consortia
- E-Global Services
- Digital Content
- Jove
- CDR
- Pasa la Página
- libros impresos
- E-libro
- Architecture Open Library

INVERSIÓN: **\$ 806'575.422**

HERRAMIENTAS DIGITALES

- App Myloft
- Sibila
- Booklick

INVERSIÓN: **\$ 61'238.750**

HERRAMIENTAS DE APOYO A LA INVESTIGACIÓN

- ORCID
- PLOS
- Mendeley Institucional

INVERSIÓN: **\$ 21'150.043**

TOTAL INVERSIÓN: \$ 888'964.215



AHORRO INSTITUCIONAL – ACUERDOS TRANSFORMATIVOS

Gestionamos al interior de la Institución los **Acuerdos Transformativos**, que permiten a los docentes publicar en acceso abierto en revistas internacionales de alto prestigio, sin pago de APC (Article Processing Charge).

Resultados 2025: **8** artículos publicados

Ahorro institucional: USD 27.418



LA BIBLIOTECA FORTALECIÓ LA VISIBILIDAD ACADÉMICA INSTITUCIONAL MEDIANTE:

- Implementación y seguimiento estratégico de identificadores ORCID para investigadores
- Promoción de publicaciones en revistas de acceso abierto como PLOS
 - Uso de la plataforma WidoCol para análisis de redes de colaboración académica
- Gestión del Observatorio del Syllabus para garantizar pertinencia y actualización bibliográfica curricular



NÚMERO DE PROGRAMAS CON VALOR AGREGADO POSITIVO EN LAS PRUEBAS SABER PRO

Estos programas han obtenido un valor agregado positivo en al menos dos de las tres competencias evaluadas en las pruebas Saber Pro: Razonamiento Cuantitativo, Lectura Crítica e Inglés

PROGRAMAS DESTACADOS:

 **Bacteriología y Laboratorio Clínico**

 **Biotecnología**

 **Administración de Empresas Turísticas**

 **Arquitectura**

 **Construcciones Civiles**

META 2025: **7**  LOGRO 2025: **5** 



DOCENTES EN PROCESO DE FORMACIÓN EN DOCTORADO



2 docentes de la Facultad de Administración en formación doctoral

- Doctorado en Turismo
- Doctorado en Ciudad, Territorio y Planificación Sostenible (España)

Actualmente contamos con 16 docentes de planta con doctorado **9** en formación doctoral

META 2025: **4**  LOGRO 2025: **2** 



PLANTA DOCENTE

TIPO DE VINCULACIÓN

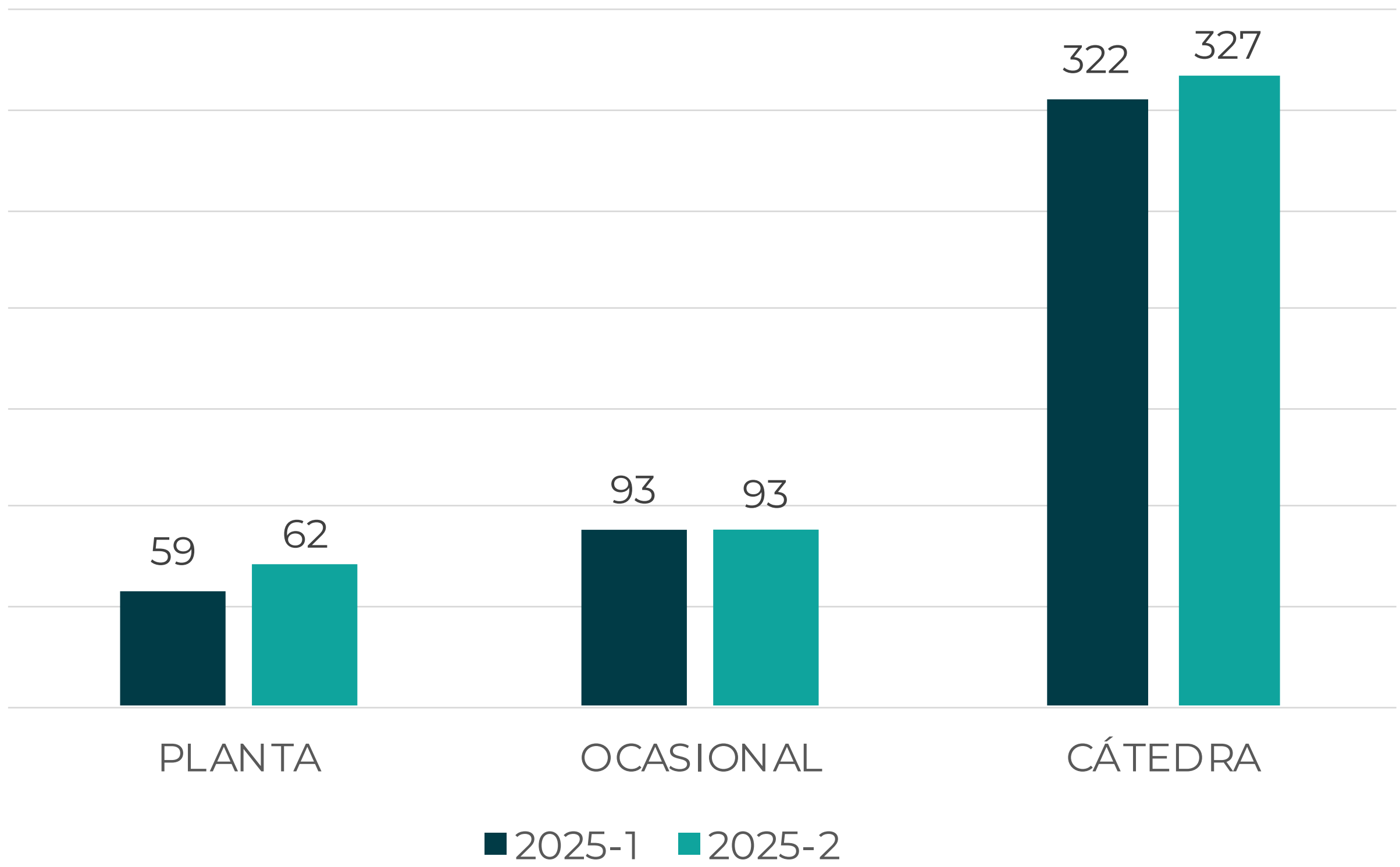

Total docentes 2025: 482



FORMACIÓN DOCENTE

DOCENTE SEGÚN NIVEL DE FORMACIÓN

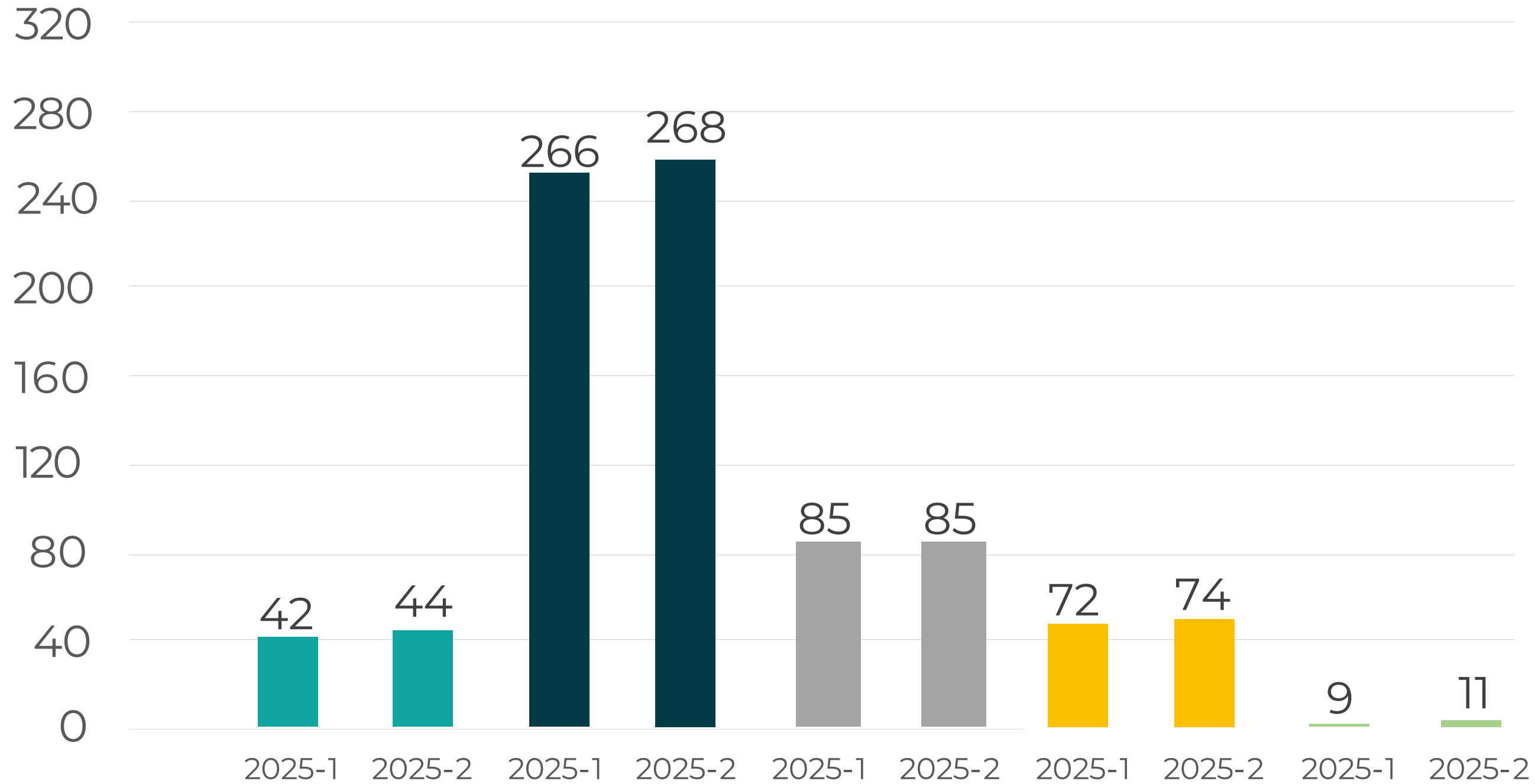

El 65% de nuestros docentes cuentan con maestría y doctorado

● DOCTOR ● MAGISTER ● ESPECIALISTA ● PROFESIONAL ● TECNÓLOGO

CULTURA DE LA AUTOEVALUACIÓN Y MEJORA CONTINUA



La institución avanza en su proceso de **autoevaluación** con fines de renovación de la **Acreditación Institucional en Alta Calidad**

El 16 de julio de 2025 se radicó ante el Ministerio de Educación Nacional el **Informe de Autoevaluación Institucional con fines de renovación de la acreditación.**

COLMAYOR PONTE **ON** 
JUNTOS POR LA REACREDITACIÓN



La institución mantiene y proyecta la acreditación de sus programas mediante procesos permanentes de autoevaluación

10 programas acreditados en alta calidad

7 en proceso de renovación de acreditación en alta calidad

2 en proceso de autoevaluación con fines de acreditación

2 inician proceso de autoevaluación con fines de acreditación en 2026-2

ACOMPañAMIENTO A LAS TRAYECTORIAS DE VIDA ESTUDIANTIL



IMPACTO DE LAS ESTRATEGIAS DE PSICOPEDAGOGÍA



92,5%

de los estudiantes que asisten a las estrategias de psicopedagogía han mejorado su rendimiento académico

Este resultado evidencia:

- Mayor compromiso del estudiante con su proceso formativo
- Aporte directo a la permanencia estudiantil

META 2025: **85%**  LOGRO 2025: **92,5%** 



ESTRATEGIAS ACADÉMICAS PARA EL ÉXITO ESTUDIANTIL

 **83,8%** de los estudiantes que participaron en las asesorías aprobaron la asignatura consultada.

Este resultado refleja:

- Compromiso del estudiante con su aprendizaje
- Confianza en los servicios institucionales de apoyo académico

META 2025: **82%**  LOGRO 2025: **83,8%** 



BIENESTAR INSTITUCIONAL AL SERVICIO DE LA COMUNIDAD

92,4% de cobertura en los servicios de Bienestar Institucional

META 2025: **93%**  LOGRO 2025: **92,4%** 

Se han implementado **7 nuevas actividades y servicios** para fortalecer el bienestar de la comunidad institucional:

- Experiencia Kintsugi
- Torneos de tenis
- Grupo focal TEA
- Mi Lugar Seguro
- Festival de KarateDo
- Taller de discapacidad visual
- Diálogos que transforman

META 2025: **4**  LOGRO 2025: **7** 



ACCIONES PARA LA DIVERSIDAD E INCLUSIÓN

Fortalecemos un entorno educativo respetuoso de las diferencias y comprometido con la equidad.

15 estrategias institucionales orientadas a la diversidad e inclusión.

META 2025: **12**  LOGRO 2025: **15** 

EVALUACIÓN DE IMPACTO DEL BIENESTAR INSTITUCIONAL

La institución analiza los resultados de sus programas para fortalecer la toma de decisiones y la calidad del servicio.

1 estudio de evaluación de impacto de los programas de Bienestar Institucional realizado.

META 2025: **1**  LOGRO 2025: **1** 



ESTUDIANTES BENEFICIADOS CON AUXILIOS ALIMENTARIOS

Fortalecemos un entorno educativo respetuoso de las diferencias y comprometido con la equidad.

2025: 1319 estudiantes
recibieron auxilios alimentarios.

META 2025: **1000**  LOGRO 2025: **1319** 



COBERTURA DE LAS ATENCIONES EN SALUD MENTAL AUMENTADA

Cuidar la salud mental es fundamental para el bienestar
y el éxito de nuestra comunidad

Se atendió el **100% de las solicitudes**
de atención a la salud mental

 **566** Estudiantes atendidos

META 2025: **78%**  LOGRO 2025: **100%** 



LOGROS DEPORTIVOS **Clasificación internacional**

3 disciplinas clasificadas por primera vez a los Juegos Panamericanos – Perú

3 deportistas clasificados

Disciplinas:

- Judo
- Taekwondo
- Levantamiento de pesas

Mediante la Resolución 162 de 2025

Se conforma el Comité de Educación Superior Inclusiva e Interculturalidad de Colmayor.



FORTALECIMIENTO DE ALIANZAS CON EL SECTOR PRIVADO

Articulación y trabajo conjunto con:

- Indeportes Antioquia
- FLA
- Lotería de Medellín

EFICACIA PERIÓDICA

LÍNEA ESTRATÉGICA

1

Academia transformadora de vidas

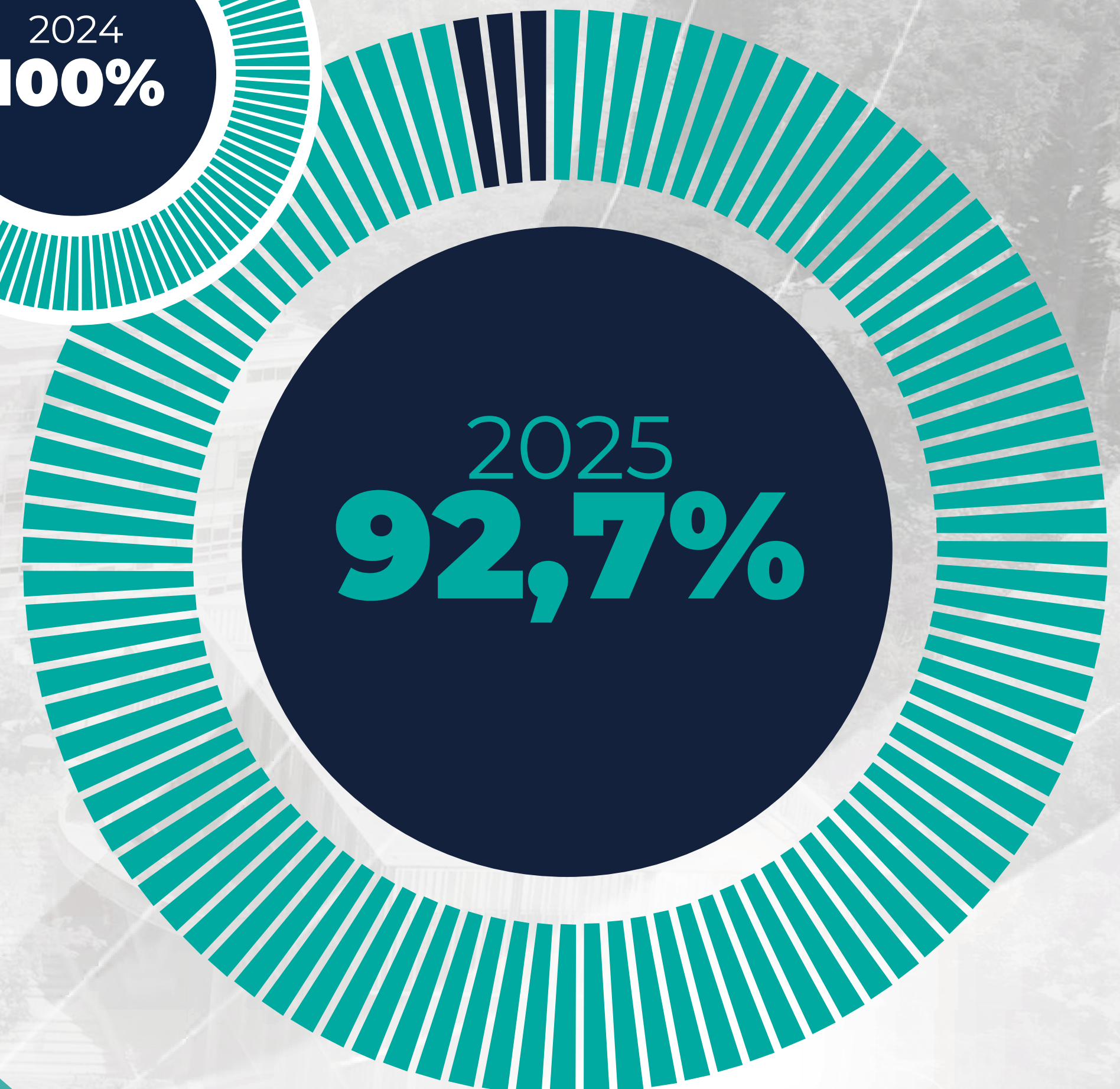



LÍNEA ESTRATÉGICA

2

*Intercambio de
saberes para la
transformación
del entorno social,
productivo y
científico*



VER VIDEO



INVESTIGACIÓN Y DESARROLLO CIENTÍFICO



FORTALECIMIENTO DE LA INVESTIGACIÓN CON ALIADOS ESTRATÉGICOS

105 Proyectos de investigación en ejecución

33 Proyectos desarrollados en conjunto con instituciones no científicas, tales como:

- Empresas
- Entidades territoriales
- Corporaciones
- ONG nacionales e internacionales
- Organismos multilaterales de cooperación

31% de los proyectos fueron desarrollados con instituciones no científicas, lo que corresponde a **33 proyectos**

META 2025: **20%**  LOGRO 2025: **31%** 



INVESTIGACIÓN EN ALIANZA CON ORGANIZACIONES

Se han desarrollado **4 productos** de investigación en colaboración con diferentes organizaciones:

- 1 artículo en revista indexada
- La publicación de una guía de riesgos
- El lanzamiento del corto documental “YA NO HAY SOLEDAD”
- Ponencia: Economías

META 2025: **4**  LOGRO 2025: **4** 



7 GRUPOS DE INVESTIGACIÓN CATEGORIZADOS EN MINCIENCIAS

- A1** Biociencias
- B** GIET
- B** Ambiente, Hábitat y Sostenibilidad
- B** Estudios sobre Desarrollo Local y Gestión Territorial
- B** Unidad de Fitosanidad y Control Biológico (CIB y Colmayor)
- C** Grupo en Planeación, Desarrollo y Educación (Plan D+E)
- C** INACES

META 2025: **6**  LOGRO 2025: **7** 



DOCENTES CATEGORIZADOS EN MINCIENCIAS

63 Docentes investigadores reconocidos:

2024

- Junior **27**
- Asociado **2**
- Sénior **1**

2025

- Junior **49**
- Asociado **12**
- Sénior **2**



ESTÍMULOS PECUNIARIOS EN PESOS POR GRUPO DE INVESTIGACIÓN:

GRUPO	2025
AHS	\$52.359.380
Biociencias	\$56.246.044
DLGT	\$6.975.150
GIET	\$22.328.191
PLAN D + E	\$8.825.700
Unidad de Fitosanidad y Control Biológico	\$5.551.650

TOTAL: \$152.286.115

175 Productos

resultados de actividades de apropiación social del conocimiento y divulgación pública de la ciencia

GRUPO	2025
Biociencias	37
Ambiente, Hábitat y Sostenibilidad	70
Estudios sobre el Desarrollo Local y Gestión Territorial	8
PLAN D + E	19
INACES	3
Unidad de Fitosanidad y Control Biológico	10
GIET	28

INNOVACIÓN, EMPRENDIMIENTO, GESTIÓN Y TRANSFERENCIA DE CONOCIMIENTO



213 emprendimientos activos de los cuales el **61% de los asesorados están asociados con los campos del conocimiento del emprendedor**, brindando apoyo técnico y metodológico para el fortalecimiento y desarrollo de sus iniciativas emprendedoras.

META 2025: **60%**  LOGRO 2025: **61%** 



PRODUCTOS DE TRANSFERENCIA TECNOLÓGICA VALIDADOS



Talud inteligente: TRL 7

Sistema de sensores para detectar movimientos y deslizamientos en terrenos inestables.

Aplicación: gestión del riesgo y monitoreo geotécnico.

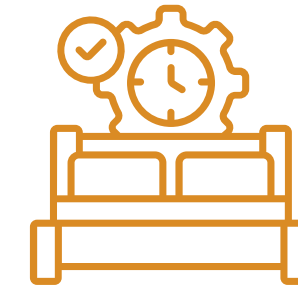

Colchón inteligente: TRL 6

Dispositivo para identificar alteraciones en las fases del sueño.

Aplicación: salud y tecnologías del cuidado.



Spin-off GastroColma: TRL 6

Soluciones innovadoras para el sector de servicios alimentarios dentro del ecosistema de emprendimiento institucional.

META 2025: **2**  LOGRO 2025: **3** 



ACTIVOS DE PROPIEDAD INTELECTUAL Y EMPRENDIMIENTOS 2025

37 Emprendimientos postulados a nivel ciudad

21 de estos emprendimientos avanzaron a formación y validación comercial

Proyectos de base tecnológica presentadas en Ruta N:

- Cosmética natural y cuidado personal
- Bioactivos y biomateriales
- Biorremediación y soluciones ambientales (modelo B2B)
- Alimentos funcionales y valorización de subproductos agroindustriales
- Plataformas tecnológicas (hardware, sensórica y automatización para bioprocesos)



FERIAS DE EMPRENDIMIENTO INSTITUCIONALES

En 2025 se realizaron
6 ferias internas
1 feria externa

VENTAS POR:

\$ 81'944.472



EMPRENDIMIENTOS DE BASE TECNOLÓGICA 2025

4 Iniciativas fortalecidas mediante articulación estratégica con Ruta N y Sapiencia:

- Solaris
- EcoBiosolve
- Extracción de colágeno a partir de microalgas
- BioBites

Estas iniciativas consolidan el enfoque en innovación, ciencia aplicada y transferencia tecnológica, fortaleciendo el ecosistema de emprendimiento institucional.





PROCESOS DE TRANSFERENCIA DE CONOCIMIENTO (KNOW HOW) DESARROLLADOS

La institución comparte su experiencia académica y técnica para fortalecer organizaciones y sectores productivos.

En el marco del proyecto Cámara de Comercio Regiones se desarrollaron:

- **Estudio de la oferta y la demanda turística del municipio de El Peñol**
- **Proyecto Paisaje Cultural Ganadero — Magdalena Medio**
- **Hoja de ruta de regiones de Antioquia — Clúster de Turismo**

META 2025: **2**  LOGRO 2025: **3** 

NUEVOS TALENTOS PARA EL SISTEMA CIENTÍFICO, TECNOLÓGICO Y LA INNOVACIÓN



581 ESTUDIANTES

Participan en estrategias de investigación formativa extracurriculares, distribuidos en diversas iniciativas:

- SICA
- RIO
- Plan D+E
- SICAGED
- A+D
- S.I. Investigamos
- SIFACS
- ÁGORA
- Cultura Gastronómica
- SITEC
- Grupo Estudio Cuidarte
- Jaque Market

META 2025: **340**  LOGRO 2025: **581** 

INVERSIÓN:

 **392'028.412**



NUESTROS GRADUADOS SIGUEN VINCULADOS A LA ACADEMIA PARTICIPANDO EN PROCESOS DE INVESTIGACIÓN



10

graduados participan en estrategias de investigación formativa a través de convenios de pasantía



9 con financiación interna



1 con financiación de Minciencias

META 2025: **5**



LOGRO 2025: **10**



FINANCIACIÓN:

\$ 230'186.999



ESTRATEGIAS DE INVESTIGACIÓN FORMATIVA

Los semilleros y jóvenes investigadores continúan generando y divulgando nuevo conocimiento en escenarios académicos; en **2025** se produjeron **126 productos** de investigación con participantes en estrategias de investigación formativa.

40 REDCOLSI EDESI

32 REDCOLSI ENISI

19 Pasantía Delfín

12 Congreso Delfín

4 Ponencias jóvenes investigadores

19 Otros eventos académicos

META 2025: **130**



LOGRO 2025: **126**





ESTUDIANTES DE OTROS NIVELES DE FORMACIÓN PARTICIPANDO EN ESTRATEGIAS DE INVESTIGACIÓN FORMATIVA

166 estudiantes de 10° de Instituciones Educativas participaron en talleres liderados por estudiantes de pregrado del semillero SIFACS, coordinados por un joven investigador graduado de Bacteriología y Laboratorio Clínico

41 I.E. Olaya Herrera

22 I.E. Cristóbal Colón

28 I.E. Gonzalo Restrepo J.

32 I.E. Juan XXIII

25 I.E. La Esperanza

18 I.E. San Benito

META 2025: **30**



LOGRO 2025: **166**



CONEXIONES PARA LA TRANSFORMACIÓN DEL TERRITORIO



IMPACTO DE LA PROYECCIÓN SOCIAL

La institución continúa fortaleciendo el vínculo con las comunidades mediante acciones académicas, formativas y de acompañamiento en diferentes áreas del conocimiento.

En 2025 se realizaron **162 actividades de proyección social:**

2025-1: 83

2025-2: 79

META 2025: **140**



LOGRO 2025: **162**





PROYECTOS DE PROYECCIÓN SOCIAL EJECUTADOS

La institución inicia la ejecución de un proyecto social orientado a la **sostenibilidad y el trabajo con comunidades.**

“Fortalecimiento de programas de educación ambiental para la captación de aguas lluvias, saneamiento y protección de cuencas en la Corporación de Acueducto de Altavista y sus usuarios”.

VALOR PROYECTO: **\$ 17'658.400**

100% financiado por la institución

Resultados principales:

+400 participantes directos de diferentes grupos de la comunidad.

4 sistemas de captación de agua construidos, instalados y en operación.

Alianzas consolidadas entre academia, comunidad e institucionalidad.

META 2025: **1**  LOGRO 2025: **1** 



CONVENIOS Y CONTRATOS EJECUTADOS

Durante la vigencia 2025 la institución fortaleció el relacionamiento interinstitucional mediante la firma de

19 convenios y contratos con entidades públicas y privadas del orden distrital, municipal y nacional, alineados con los ejes misionales institucionales.

Estos acuerdos permitieron el desarrollo de proyectos académicos, sociales, científicos y de transferencia de conocimiento.

VALOR SUSCRITO

\$ 31.299'833.281

META 2025: **15**  LOGRO 2025: **19** 



EXTENSIÓN ACADÉMICA Y RECONOCIMIENTO INTERNACIONAL

Participación en redes:

RUEP, Somos Vecinos, Congreso Nacional de ASCUN, ACIET, RECLA, entre otras, fortaleciendo la proyección social y la educación continua a nivel municipal, nacional e internacional.

Reconocimiento internacional en Gastronomía:

Primer y segundo lugar en los Gourmand Awards 2025 (Portugal) por las publicaciones:

- Sabor y Tradición del Patrimonio Cultural Bellanita
- Manual de Etnografía Culinaria

Resultados que consolidan el impacto social, académico e internacional de la Institución.



GRADUADOS EMPLEADOS A TRAVÉS DE LA BOLSA DE EMPLEO

En **2025** se registró una mejora en la tasa de ocupación de vacantes mediante el servicio de intermediación laboral.

2024: 79.71% | **2025: 83%**

Graduados postulados: 53
Colocación efectiva: 44

El resultado evidencia mayor efectividad en la colocación laboral y un mejor ajuste entre los perfiles de los graduados y las oportunidades gestionadas, especialmente en ofertas internas.

META 2025: **74%**  LOGRO 2025: **83%** 



ACCIONES Y ACOMPAÑAMIENTO DESDE EL PROCESO DE GRADUADOS

93 ASESORÍAS
personalizadas en orientación laboral
(estudiantes, practicantes y graduados)

902 ESTUDIANTES
participantes en Seminario
de Prepráctica

134 GRADUADOS
en actividades del Subproceso de
Graduados y programas académicos

1.477 PARTICIPACIONES
de graduados en
actividades y servicios
de Bienestar Institucional



ESTUDIANTES PARTICIPANDO EN PASANTÍAS CORTAS EMPRESARIALES

En 2025 participaron **268 estudiantes** en pasantías cortas empresariales

2025-1: **118**

2025-2: **150**



Estas experiencias fortalecen la **relación academia-empresa** y permiten a los estudiantes acercarse a entornos reales de trabajo, desarrollando **competencias profesionales y mejorando su empleabilidad.**

META 2025: **270**



LOGRO 2025: **268**



FORMACIÓN PARA LA VIDA



ACTIVIDADES DE EDUCACIÓN CONTINUA EJECUTADAS

137 Actividades de educación continua desarrolladas en 2025 en modalidad presencial, virtual y mixta.

2025-1: 49

2025-2: 88



Las acciones fueron lideradas por Facultades, Centro de Lenguas, LACMA, Bienestar, Quédate en Colmayor, Biblioteca, Centro de Graduados, Gestión de la Calidad, Vicerrectoría Académica y Extensión y Proyección Social.

META 2025: **120**



LOGRO 2025: **137**





NUEVAS ESTRATEGIAS PARA EL FORTALECIMIENTO DEL BILINGÜISMO

6 Nuevas estrategias implementadas para fortalecer las competencias en inglés:

2025-1

- Taller preparación pruebas Saber Pro y TyT – Inglés
- Taller “Sounds of English”

2025-2

- IA para el aprendizaje en inglés
- Story Makers
- Taller para docentes
- Virtualización de los cursos de inglés

META 2025: **5**



LOGRO 2025: **6**



MUNDO SIN FRONTERAS



PROGRAMAS CON ESTRATEGIAS DE INTERNACIONALIZACIÓN DEL CURRÍCULO IMPLEMENTADAS

17 programas académicos implementaron estrategias de internacionalización del currículo en 2025, desarrollando mínimo cuatro acciones formativas como:

- Clases espejo
- Bilingüismo
- Publicaciones conjuntas
- Cátedras abiertas
- Alianzas extranjeras
- Voluntariados internacionales
- Redes académicas y conferencias magistrales



Estas estrategias fortalecen la formación global y el intercambio académico internacional.

META 2025: **20**



LOGRO 2025: **17**



MOVILIDAD ACADÉMICA ENTRANTE Y SALIENTE



MOVILIDAD ENTRANTE: 411



ESTUDIANTES



DOCENTES



ADMINISTRATIVOS



GRADUADOS

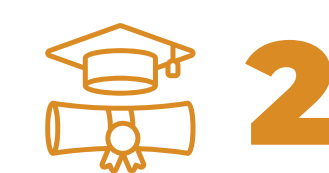

OTROS



MODALIDAD



META 2025: **135** LOGRO 2025: **411**



MOVILIDAD SALIENTE: 481



ESTUDIANTES
 **354**

DOCENTES
 **92**

ADMINISTRATIVOS
 **33**

GRADUADOS
 **2**

MODALIDAD



META 2025: **223**  LOGRO 2025: **481** 



SELECCIÓN EN CONVOCATORIA FEF-R COOPERACIÓN FRANCIA – COLOMBIA

Colmayor fue seleccionada en la convocatoria FEF-R, iniciativa de cooperación entre Colombia y Francia, liderada por el Área de Internacionalización en articulación con el programa de Administración de Empresas Turísticas.

Esta vinculación proyecta oportunidades en:

- Cooperación con IUTs de Francia
- Internacionalización del currículo
- Alianzas académicas internacionales
- Movilidades docentes y estudiantiles

BENEFICIO INSTITUCIONAL ESTIMADO

\$ 85'000.000

Un avance estratégico de alto valor para el fortalecimiento y posicionamiento institucional.

EFICACIA PERIÓDICA

LÍNEA ESTRATÉGICA

2

Intercambio de saberes para la transformación del entorno social, productivo y científico

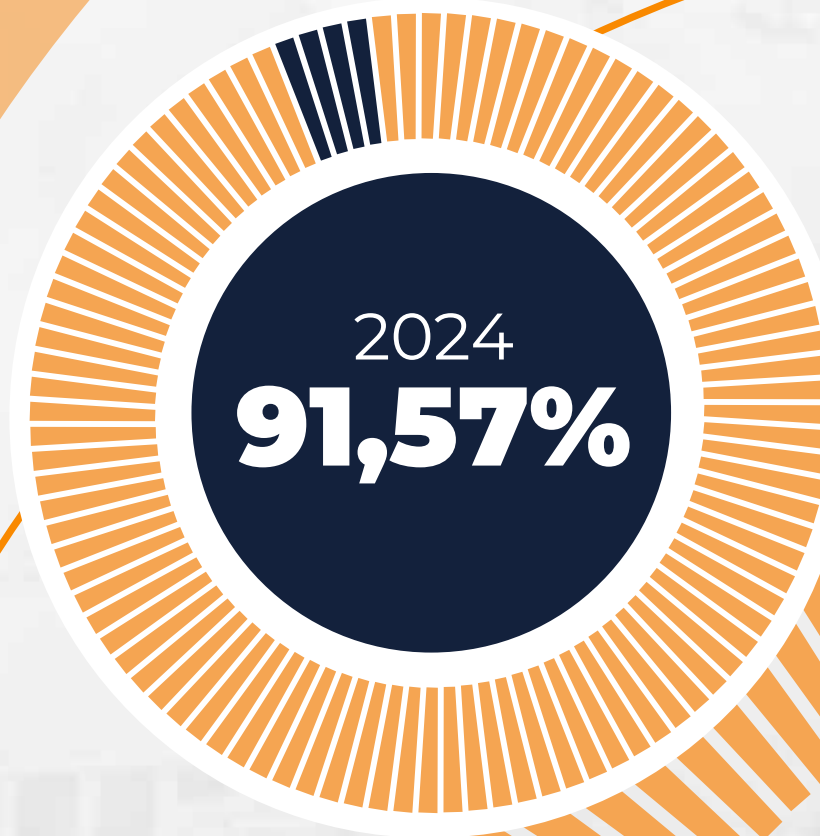

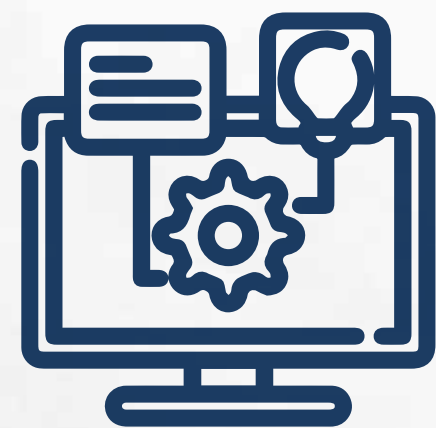

LÍNEA ESTRATÉGICA

3

Ecosistema
COLMAYOR



VER VIDEO



APROPIACIÓN Y ADAPTACIÓN TECNOLÓGICA



PLAN ESTRATÉGICO DE TECNOLOGÍAS DE LA INFORMACIÓN Y LA COMUNICACIÓN

Orientamos la transformación digital institucional mediante la planificación estratégica de las TIC.

RESULTADO 2025:

Actualización e implementación del Plan Estratégico de Tecnologías de la Información y la Comunicación

META 2025: **1**  LOGRO 2025: **1** 



PROYECTOS PRIORIZADOS:

- Implementación del Modelo de Gobernanza de TI
- Implementación del Modelo de Gobierno de Datos
- Fortalecimiento de la Cultura de Transformación Digital
- Gestión del Cambio para la Transformación Digital
- Fortalecimiento de la Cultura de Datos
- Implementación de un Chatbot Institucional
- Implementación de la Arquitectura Empresarial
- Fortalecimiento de Capacidades en Gestión de Datos
- Fortalecimiento de Capacidades en Gestión de TI
- Desarrollo de un Data Lake Institucional
- Rediseño del Portal Web Institucional
- Implementación de un CRM Institucional
- Implementación de una Plataforma de Integración (Middleware)



MODERNIZACIÓN TECNOLÓGICA DE PROCESOS Y SERVICIOS

Fortalecimos la eficiencia institucional mediante la automatización y digitalización de procesos.

PROCESOS IMPLEMENTADOS EN 2025:

- Sistema de seguimiento de servicios públicos - Gestión Ambiental
- Control de préstamos de auditorio

META 2025: **2**  LOGRO 2025: **2** 



GESTIÓN INTEGRAL DE LA INFORMACIÓN



GOBERNANZA DE DATOS INSTITUCIONAL

Avanzamos hacia una gestión organizada, segura y confiable de la información institucional.

RESULTADO 2025:

- Creación del sistema web de distribución de información institucional
- Documento de gobernanza de datos con lineamientos de operación

META 2025: **1**  LOGRO 2025: **1** 



PROCESOS CON ESTRUCTURA DOCUMENTAL IMPLEMENTADA

Estandarizamos la organización de la información para fortalecer la calidad y trazabilidad de los procesos.

15 procesos con estructura documental implementada:

- Gestión Documental
- Planeación Institucional
- Gestión de la Calidad
- Sistema de Gestión Ambiental
- Aseguramiento de la Calidad Académica
- Biblioteca
- Centro de Lenguas
- SGSST
- Talento Humano
- Ingreso, Permanencia y Graduación
- Laboratorio LACMA
- Virtualidad
- Graduados
- Admisiones, Registro y Control
- Emprendimiento, Innovación y Transferencia Tecnológica

META 2025: **40%**  LOGRO 2025: **40%** 

EFICACIA PERIÓDICA

LÍNEA ESTRATÉGICA

3

Ecosistema tecnológico
COLMAYOR

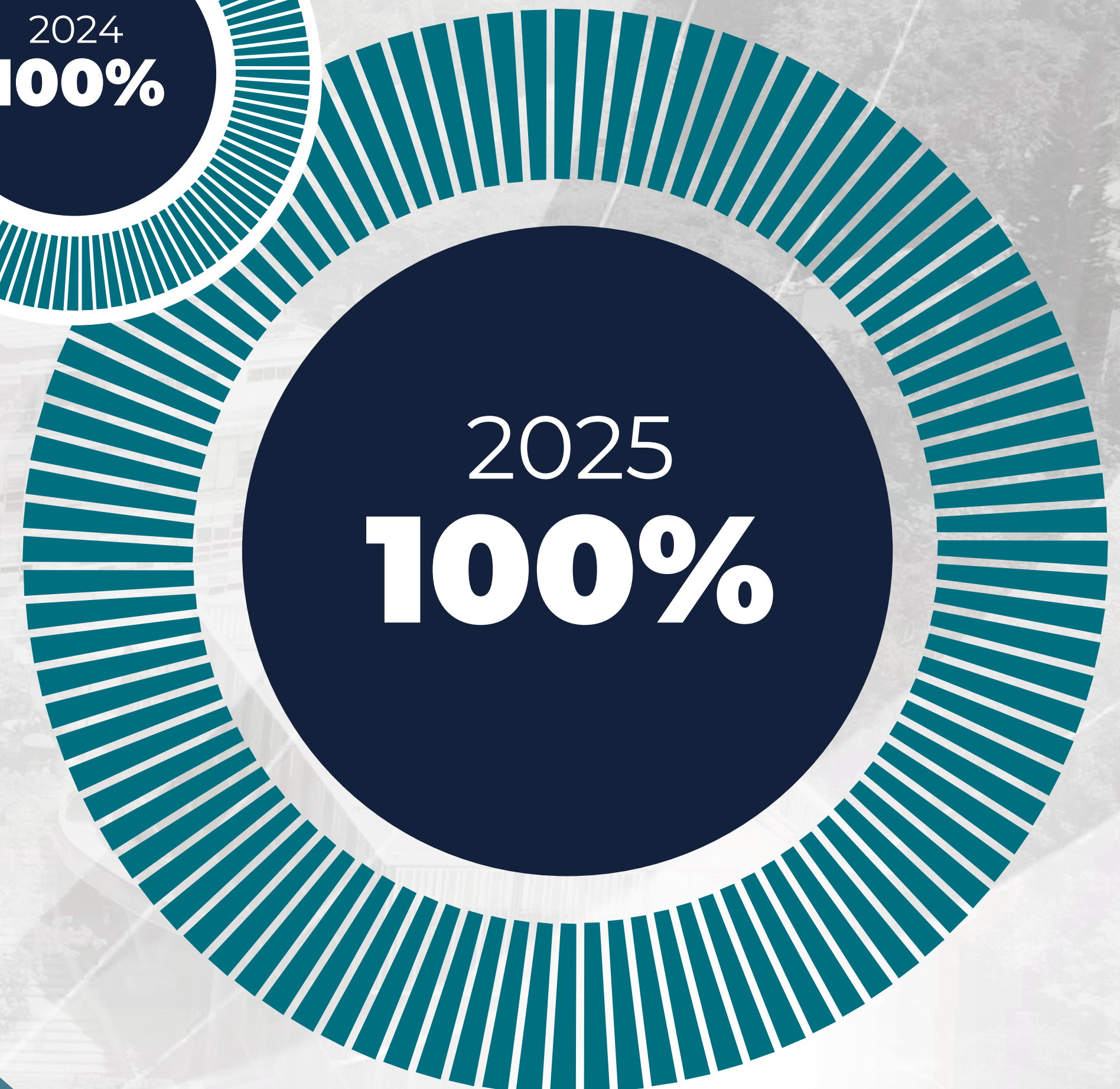



LÍNEA ESTRATÉGICA

4

*Sostenibilidad
y gestión humana
integral*



VER VIDEO



GESTIÓN INTEGRAL DEL TALENTO HUMANO



NUEVAS ESTRATEGIAS para el Bienestar Laboral

Se implementaron 2 nuevas estrategias:

- Convenio colectivo de pólizas de autos
- Jornada de riesgo cardiovascular (53 colaboradores)

META 2025: **2**  LOGRO 2025: **2** 



CLIMA LABORAL MEDIDO Y MEJORADO

Evaluación del clima organizacional
con resultados positivos

Resultado: Nivel **MEDIO – ALTO** reflejando una percepción positiva del ambiente laboral en la Institución Universitaria Colegio Mayor de Antioquia.

META 2025: **76%** DE SATISFACCIÓN  LOGRO 2025: **75%**



APRENDIZAJE CORPORATIVO

250 COLABORADORES

participaron en procesos de formación institucional dirigidos a docentes, administrativos y contratistas, fortaleciendo competencias pedagógicas, digitales e inclusivas.

META 2025: **50**  LOGRO 2025: **250** 



CULTURA DEL SERVICIO INSTITUCIONAL EVALUADA INTERNAMENTE

200 COLABORADORES

Difundida por correo institucional y jornada de reinducción institucional.

Resultado: 4,55 / 5,00

- Cultura del servicio sólida, apropiada y reconocida por el público interno.
- Adecuado nivel de comunicación institucional.
- Apropiación de los canales informativos por parte de los colaboradores.

META 2025: **4,0**  LOGRO 2025: **4,55** 



SATISFACCIÓN FRENTE A LA CULTURA DEL SERVICIO INSTITUCIONAL EVALUADA POR LOS USUARIOS EXTERNOS

442 respuestas

Aplicada por correo electrónico y
códigos QR en ferias universitarias

Resultado: 4,62 / 5,00

Percepción positiva del servicio institucional
en los escenarios de atención al público externo.

META 2025: **4,0**  LOGRO 2025: **4,62** 

MERCADEO



INGRESOS GENERADOS POR VENTA DE SERVICIOS

Se generaron ingresos desde diferentes fuentes institucionales:

**Educación Continua
con costo**

\$ 336'914.472

LACMA:

\$ 503'962.821

**Consultoría
Salud:**

\$ 138'301.779

Total de ingresos generados: \$ 979'179.072

META 2025: \$931.433.090  **LOGRO 2025: \$979.179.072** 



RECONOCIMIENTO DE MARCA INSTITUCIONAL

Incremento significativo en el posicionamiento de la marca entre jóvenes del Área Metropolitana.

**ESTUDIANTES
ENCUESTADOS:**  **380** de grados
9°, 10° y 11°

8 DE CADA 10 ESTUDIANTES IDENTIFICAN LA INSTITUCIÓN

META 2025: **25%**  LOGRO 2025: **86,6%** 



RECONOCIMIENTO DE MARCA INSTITUCIONAL EN GRUPOS DE VALOR

Sondeo de percepción empresarial en entidades y sector productivo.

PROFESIONALES ENCUESTADOS:  **65**

El resultado evidenció un **44,8% de reconocimiento institucional**, considerado un nivel medio de posicionamiento en el entorno empresarial, superando ampliamente la meta establecida.

META 2025: **5%**  LOGRO 2025: **44,8%** 



PARTICIPACIÓN EN FERIAS Y EVENTOS

142 Ferias universitarias y de relacionamiento

 **50.094** personas impactadas

CONECTA COLMAYOR

Nueva estrategia para acercar la oferta educativa a los territorios, articulando con alcaldías e instituciones para acompañar el proceso de inscripción de futuros estudiantes.

 **3.786** personas impactadas

 **984** PERSONAS INSCRITAS

IMPACTO EN MEDIOS DE COMUNICACIÓN:

A través de free press y la difusión de boletines de prensa, logramos **364 publicaciones en diversos canales**, fortaleciendo la visibilidad y el posicionamiento





80 AÑOS DE HISTORIA INSTITUCIONAL

El 17 de diciembre de 2025 conmemoramos 80 años de historia institucional con un acto que reunió a la comunidad académica y aliados estratégicos.

Entrega de **25 reconocimientos Puerta del Conocimiento**, exaltando a quienes han contribuido al crecimiento y proyección de la institución.

PLANIFICACIÓN, GESTIÓN Y SOSTENIBILIDAD



NUEVA FUENTE DE FINANCIACIÓN GESTIONADA

EVALUACIÓN EXTERNA FINAL DEL PROYECTO ALIANZA ORIENTE SOSTENIBLE

Valor gestionado: \$ 107'050.000

Utilidad generada: \$ 66'025.431

PROYECTO: DENOMINACIÓN DE ORIGEN

Valor gestionado: \$ 318'000.000

Utilidad generada: \$ 166'742.581

META 2025: **1**



LOGRO 2025: **2** ✓





ESTADOS FINANCIEROS

Estado de situación financiera

CLASE	2024	2025
ACTIVOS	117.898.784.548	126.830.005.941
PASIVOS	8.490.485.975	10.907.149.737
PATRIMONIO	109.408.298.573	115.922.856.204

Estado de resultados

CLASE	2024	2025
INGRESOS	152.834.439.219	134.097.580.359
GASTOS	37.459.341.105	20.506.224.942
COSTOS	127.516.316.784	104.328.179.988
RESULTADO DEL EJERCICIO	-12.141.218.670	9.263.175.429

Composición financiera 2025

CLASE	2025	PORCENTAJE
ACTIVOS	126.830.005.941	100,00%
PASIVOS	10.907.149.737	8,60%
PATRIMONIO	115.922.856.204	91,40%



Fuentes de financiación 2025 / Ingreso

2025			
	PRESUPUESTO DEFINITIVO	PRESUPUESTO RECAUDADO	% EJECUCIÓN
NACIÓN	12.067.770.780	12.056.951.469	100%
TRANSFERENCIA DISTRITAL	37.237.603.374	37.237.603.374	100%
RECURSOS DE CAPITAL	76.515.746.831	73.669.582.562	96%
RENTAS PROPIAS	42.266.919.926	47.659.258.678	113%
TOTAL	168.088.040.911	170.623.396.083	102%



Recursos Nación 2024 – 2025

2024			
	PRESUPUESTO DEFINITIVO	PRESUPUESTO RECAUDADO	% EJECUCIÓN
TRANSFERENCIAS FUNCIONAMIENTO	10.133.080.660	10.133.080.660	100%
EXCEDENTES COOPERATIVAS	1.479.250.695	1.479.250.695	100%
PLAN DE FOMENTO	3.638.986.002	3.638.986.002	0%
SANEAMIENTO PASIVOS	0	0	0%
TOTAL	15.251.317.357	15.251.317.357	100%

2025			
	PRESUPUESTO DEFINITIVO	PRESUPUESTO RECAUDADO	% EJECUCIÓN
TRANSFERENCIAS FUNCIONAMIENTO	10.605.054.031	10.594.234.720	100%
EXCEDENTES COOPERATIVAS	1.462.716.749	1.462.716.749	100%
PLAN DE FOMENTO	3.854.172.483	3.854.172.483	100%
SANEAMIENTO PASIVOS			0%
TOTAL	15.921.943.263	15.911.123.952	99.9%



Ejecución gasto 2025

2025			
	PRESUPUESTO DEFINITIVO	PRESUPUESTO EJECUTADO	% EJECUCIÓN
FUNCIONAMIENTO	87.947.007.663	60.967.491.635	69%
INVERSIÓN	80.141.033.248	70.280.703.435	88%
TOTAL	168.088.040.911	131.248.195.070	78%



Ejecución del gasto detallado

2025			
	PRESUPUESTO DEFINITIVO	TOTAL EJECUCIÓN	% EJECUCIÓN
RECURSOS PROPIOS	26.957.841.729	19.991.284.640	74%
TRANSFERENCIA NACIONAL	12.067.770.780	8.896.047.668	74%
TRANSFERENCIA DISTRITAL	13.628.256.727	12.763.785.890	94%
PRESUPUESTO PARTICIPATIVO	39.918.424.844	38.363.308.458	96%
PLAN DE FOMENTO A LA CALIDAD	3.854.172.483	1.747.447.566	45%
X INVERSIÓN	7.545.417.408	4.085.087.954	54%
RECURSOS DEL BALANCE FUNCIONAMIENTO	3.918.660.870	2.598.167.477	66%
RESERVAS PRESUPUESTALES	991.977.166	948.668.466	96%
EXCEDENTES FINANCIEROS	13.202.784.620	11.408.874.823	86%
CONVENIOS VIGENCIA ACTUAL	30.376.079.519	27.418.155.256	90%
CONVENIOS VIGENCIAS ANTERIORES	15.626.654.765	3.027.366.872	19%
TOTAL	168.088.040.911	131.248.195.070	78%



Ejecución del gasto detallado: proyectos

2025			
	PRESUPUESTO DEFINITIVO	TOTAL EJECUCIÓN	% EJECUCIÓN
FORTALECIMIENTO DE LA COBERTURA Y PERMANENCIA EN LA I.U COLMAYOR	6.159.073.495	5.837.677.188	95%
FORTALECIMIENTO Y ASEGURAMIENTO DE LA CALIDAD EN LA I.U COLMAYOR	1.833.458.039	1.745.534.420	95%
FORTALECIMIENTO DEL ECOSISTEMA TECNOLÓGICO I.U COLMAYOR	2.672.745.552	2.483.291.437	93%
FORTALECIMIENTO DE LA CIENCIA, LA INNOVACIÓN, LA TRANSFERENCIA DEL CONOCIMIENTO Y EL EMPRENDIMIENTO EN LA I.U. COLMAYOR	1.371.983.147	1.311.044.664	96%
MEJORAMIENTO Y DESARROLLO DE LA INFRAESTRUCTURA FÍSICA I.U COLMAYOR	2.326.784.588	2.204.546.567	95%
MEJORAMIENTO DE LA ARTICULACIÓN DE LA EDUCACIÓN SUPERIOR CON LA MEDIA TÉCNICA Y ETDH	264.211.906	145.221.892	55%
DISTRITO MEDELLÍN - SUPERÁVIT	0	0	0%
TOTAL	14.628.256.727	13.727.316.168	94%



Dictamen Fiscal y Financiero emitido por la Contraloría Distrital de Medellín

Corresponde a la vigencia 2024, emitido en 2025



Contraloría
Distrital de Medellín

META 2025: **1**  LOGRO 2025: **0** 



MANTENIMIENTO DE LAS CERTIFICACIONES DEL SGI

Garantizamos estándares de calidad, sostenibilidad y seguridad institucional



- **Sistema de Gestión de la Calidad**
ISO 9001:2015



Laboratorio Control Calidad LACMA
ISO 9001:2015



- **Sistema de Gestión Ambiental**
ISO 14001:2015



- **Sistema de Seguridad y Salud en el Trabajo**
ISO 45001:2018

META 2025: 4 LOGRO 2025: 4



ESTRATEGIAS DE SOSTENIBILIDAD AMBIENTAL

La Institución fortaleció la cultura ambiental mediante la consolidación de los **recorridos de sostenibilidad**, impactando en 2025 a:

311 participantes (estudiantes, docentes, administrativos, comunidad externa y actores territoriales)

La estrategia permitió:

- Articulación con la Secretaría de Educación de Medellín como piloto del programa “Colegios Verdes”.
- Participación en el Workshop del UI GreenMetric World University Rankings.
- Participación en la Semana por la Sostenibilidad en Iberoamérica – Comunidad Ciclo Siete.
- Presencia activa en el Comité Interinstitucional de Educación Ambiental de Medellín (CIDEAM).

Consolidando liderazgo institucional en escenarios de articulación territorial.

META 2025: **1**  LOGRO 2025: **1** 



FORMACIÓN ACADÉMICA CON ENFOQUE AMBIENTAL

Se incluyó la cátedra **“Sostenibilidad y Cambio Climático”** como electiva transversal a todos los programas académicos.

Esta incorporación fortalece la formación integral y el compromiso ambiental de la comunidad estudiantil, alineando el currículo con los desafíos globales de sostenibilidad.





COMPROMISO CON LA SOSTENIBILIDAD

Informe de Sostenibilidad GreenMetric

- Puesto **337 a nivel mundial** entre 1.745 universidades evaluadas (ascenso de 48 posiciones frente a 2024).
- Puesto **6 entre universidades públicas** de Colombia.
- **Primer lugar nacional** entre universidades públicas en la categoría campus menor a 150.000 m².



INFRAESTRUCTURA FÍSICA INSTITUCIONAL INTERVENIDA

- Adecuación de espacios administrativos, tecnológicos y laboratorios.
- Instalación de aires acondicionados y adecuaciones locativas.
- Intervenciones en pasillos y áreas de tránsito.
- Actualización de señalización institucional.
- Mejoras en condiciones de accesibilidad.
- Optimización de rutas de evacuación.
- Ajustes en señalización de emergencia.
- Intervenciones técnicas para garantizar el cumplimiento de normativas de seguridad.

ÁREA INTERVENIDA:
250 m²

META 2025: **250 m²**  LOGRO 2025: **250 m²** 



DISEÑOS INTEGRALES DE LA NUEVA SEDE

Contrato interadministrativo suscrito con FODESEP para estudios y diseños técnicos de la nueva sede institucional.

META 2025: 1



LOGRO 2025: 1



VER VIDEO





NUEVA SEDE EN LA COMUNA 1 – POPULAR

- **888 m² recibidos en comodato con 8 aulas** (6 académicas y 2 de sistemas), sala de profesores y oficinas de atención institucional.
- **Espacios complementarios:** baños para hombres, mujeres y personas con discapacidad, placa polideportiva, cuartos técnicos y bodega.
- **Capacidad para 274 personas** simultáneamente entre estudiantes, docentes y personal administrativo.
- Adecuación realizada por la Secretaría de Educación a través de la EDU y dotación por **Colmayor con recursos de Presupuesto Participativo.**



CUMPLIMIENTO DE INDICADORES DEL SISTEMA DE SEGURIDAD Y SALUD EN EL TRABAJO

Cumplimiento de los 7 indicadores institucionales:
accidentalidad, enfermedad laboral y seguridad vial.

Resultado global: 100%

META 2025: **83,3%**  LOGRO 2025: **100%** 



MODELO INTEGRADO DE PLANEACIÓN Y GESTIÓN – MIPG

Obtuvimos **95.3 puntos en la calificación** del Modelo de la vigencia 2024 ubicados en el quintil 5

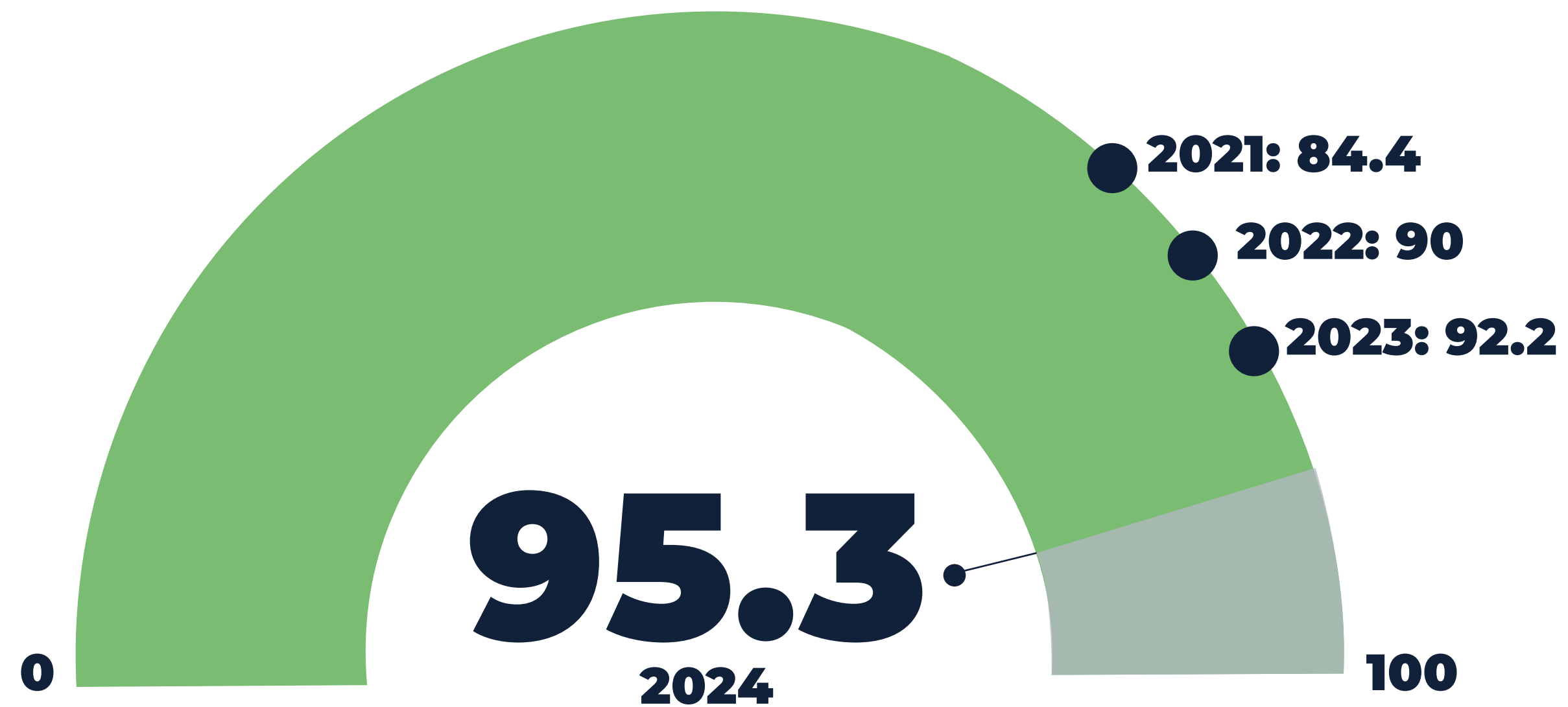

Medido con el instrumento FURAG- Formulario Único de Reporte a la Gestión de la Función Pública



PLANEACIÓN DEL DESARROLLO LOCAL Y PRESUPUESTO PARTICIPATIVO

Incremento en el recurso priorizado

2024 \$ 28.544'449.440

2025 \$ 39.512'118.751

Estudiantes becados programas de pregrado

2025-1 2025-2

1.800 1.697

Auxilios de sostenimiento

2025-1  **918** Cupos **2025-2**  **1.045** Cupos

Total: 1.963 cupos



TÉCNICAS LABORALES, CURSOS Y DIPLOMADOS CON INSTITUCIONES ALIADAS ENFOCADOS EN TEMAS COMO SALUD, BELLEZA Y ARTES



727 Estudiantes

Inversión: **\$ 9.348'754.694**



ACOMPañAMIENTO A LA EDUCACIÓN SUPERIOR

Gestores Educativos

Se brindó acompañamiento técnico y psicosocial a los estudiantes

beneficiados de PP convenio directo

- Comunas: 2, 3, 5, 6, 7, 9 y 13

2025-1 2.796

2025-2 2.986



CENTRO DE ESTUDIOS PARA LA TRANSFORMACIÓN EDUCATIVA E INSERCIÓN LABORAL - CETEL

COMUNA 9 (BUENOS AIRES)

Apropiación social del conocimiento

- **6** encuentros comunales en 2025
- **135** participantes
- **15** encuentros acumulados 2024–2025

Inserción laboral y relacionamiento

- **4** ferias de empleo y servicios realizadas
- **433** participantes
- **348** personas postuladas a ofertas laborales
- **16** empresas e instituciones aliadas

Impacto en la población

70% de participantes en situación de desempleo

Mayor participación en **frangas 3 (31 %)** y **4 (32 %)**

Difusión principal: **redes sociales e impresos**

EFICACIA PERIÓDICA

LÍNEA ESTRATÉGICA

4

Sostenibilidad y gestión humana integral

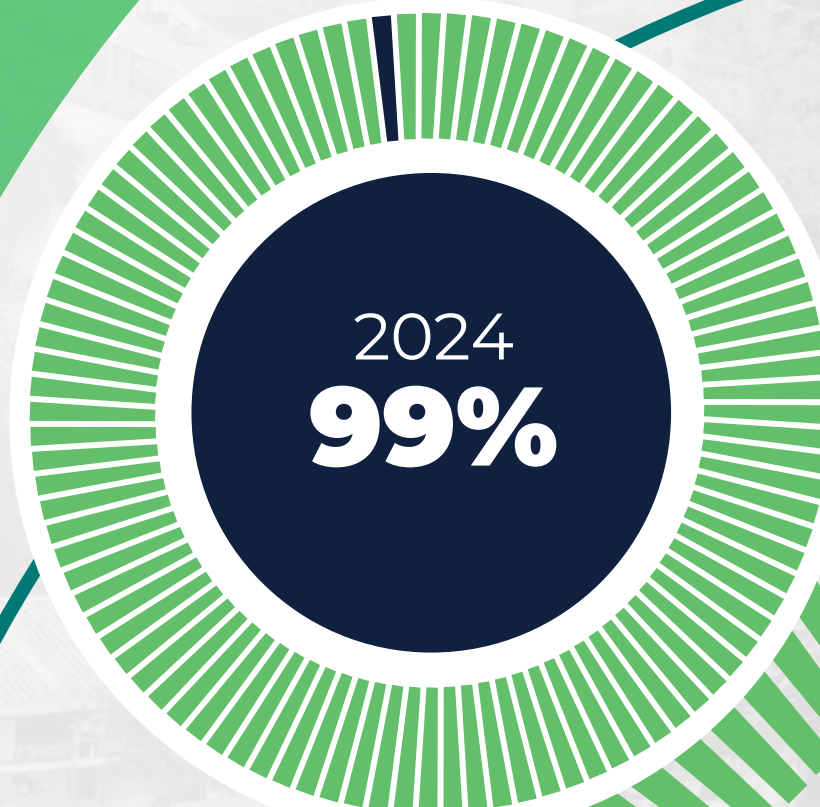

2024
99%

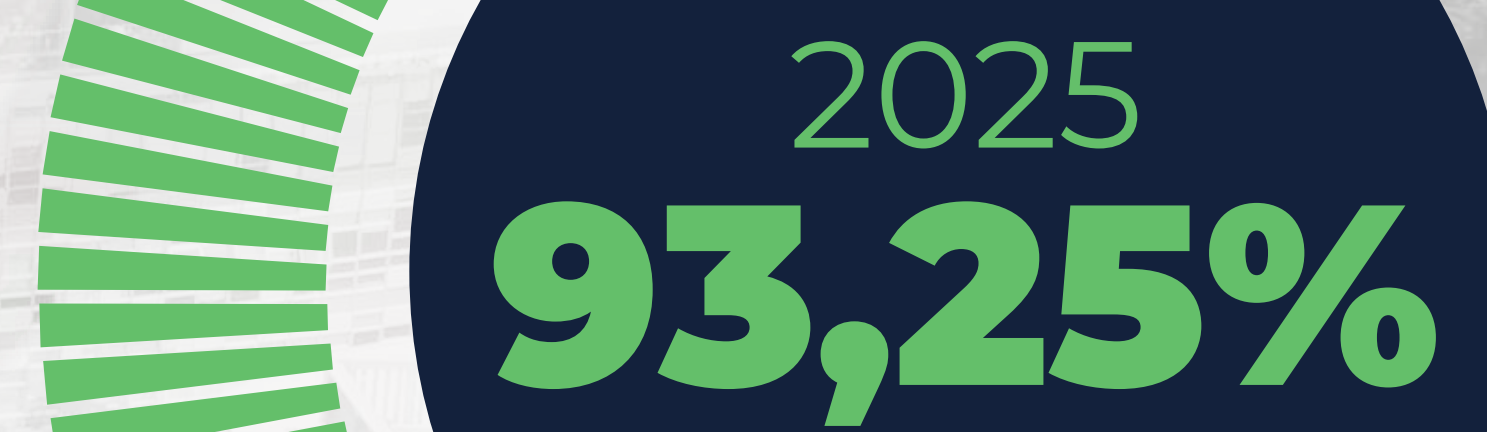

2025
93,25%

CUMPLIMIENTO PLAN DE DESARROLLO INSTITUCIONAL

LÍNEA		EFICACIA PERIÓDICA 2025
1	<i>Academia transformadora de vidas</i>	92,71%
2	<i>Intercambio de saberes para la transformación del entorno social, productivo y científico</i>	94,34%
3	<i>Ecosistema tecnológico COLMAYOR</i>	100%
4	<i>Sostenibilidad y gestión humana integral</i>	93,25%
TOTALES		95,07%