

# XXII

SEMANA DE LA FACULTAD

## ARQUITECTURA E INGENIERÍA

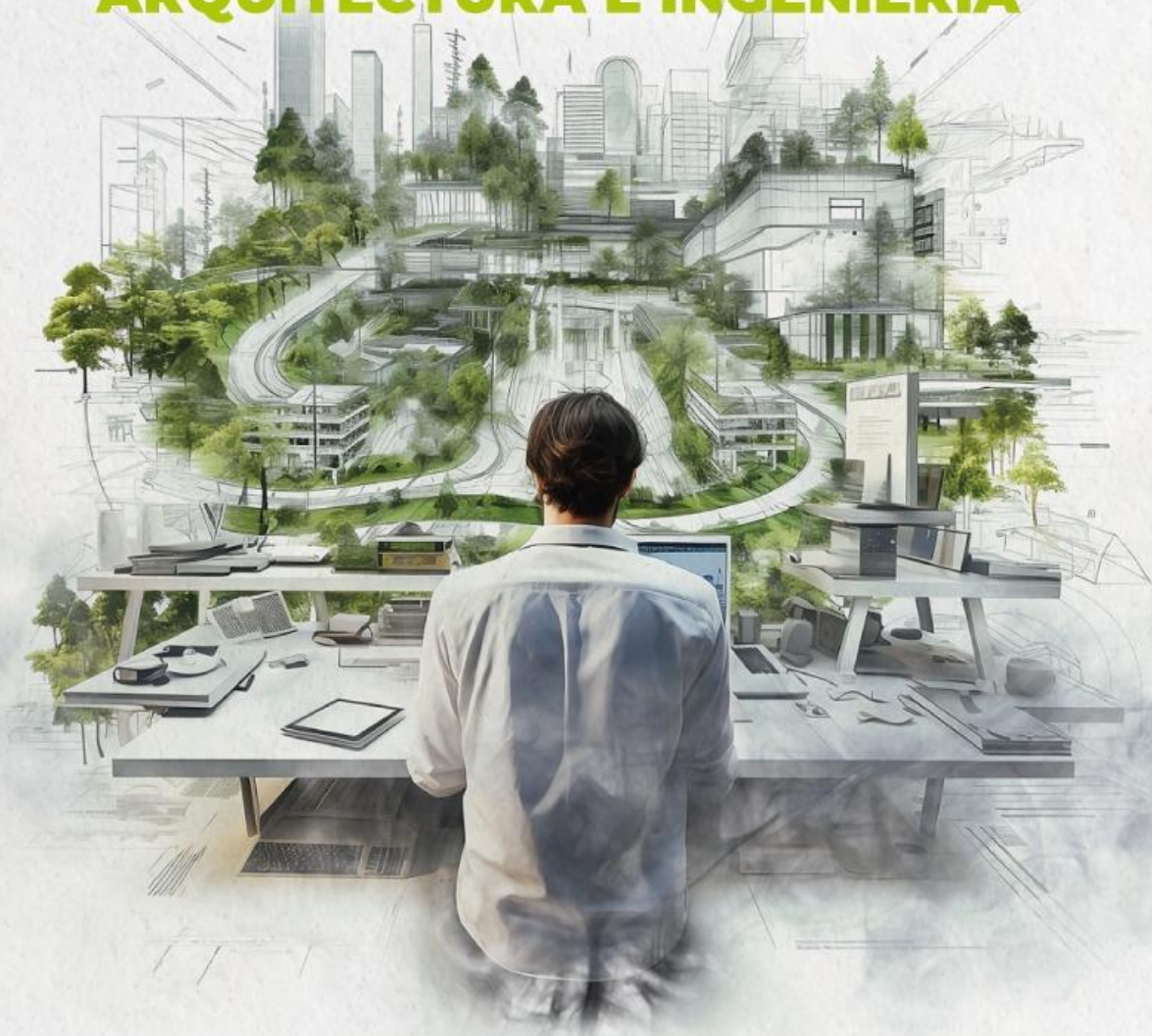

**DEL 7 AL 11 DE NOVIEMBRE**

**Conoce la programación**  
y agéndate para una semana  
llena de aprendizajes y diversión



# SEMANA DE LA FACULTAD

# XXII

## ARQUITECTURA E INGENIERÍA

### DEL 7 AL 11 DE NOVIEMBRE

## MARTES 7 DE NOVIEMBRE

**8:00 a. m. a 12:00 m.**

### **MUESTRA ACADÉMICA**

Exposición de dibujos a mano alzada. Durante la práctica a Santa Fe de Antioquia se realizaron 6 dibujos relacionados con la arquitectura colonial y republicana por parte de 54 estudiantes de los grupos 3111A, 3111B y 3111C de los cursos de Historia de la Arquitectura y Geometría.

Presencial: Corredores del Bloque 6B en C4ta Ciudadela San Javier

Docente encargado: Gabriel Enrique Bahamón Álvarez

Programa de Tecnología en Delineantes de Arquitectura e Ingeniería

Mayores informes: [gabriel.bahamon@colmayor.edu.co](mailto:gabriel.bahamon@colmayor.edu.co)

ETDH Escuela de Formación para el Trabajo y el Desarrollo Humano

**8:00 a. m. a 12:00 m.**

### **SIMPÓSIO**

Proyecto de Aula. Exposición de Diseños geométricos de los pisos de Iglesia Basílica menor de Nuestra Señora del Rosario de Chiquinquirá el municipio de La Estrella Antioquia, Reinterpretación desde el color. Exposición de trabajos de los estudiantes del curso de Color, Ambientación e Imagen y Manejo de Instrumentos Digitales 1.

Presencial: Segundo piso Bloque Patrimonial- Muro contiguo al Aula A207

Docente encargado: Jhony Alveiro Pérez Salazar

Programa de Tecnología en Delineantes de Arquitectura e Ingeniería

Mayores informes: [jhony.perez@colmayor.edu.co](mailto:jhony.perez@colmayor.edu.co)

ETDH Escuela de Formación para el Trabajo y el Desarrollo Humano

**8:00 a. m. a 12:00 m.**

### **MUESTRA ACADÉMICA**

Exposición de Dibujos del Templo San Antonio de Medellín por estudiantes del curso Optativa de Representación Gráfica Manual y Digital.

Presencial: Segundo piso Bloque Patrimonial- Muro contiguo al Aula A244-(Derecha)

Docente encargado: Jhony Alveiro Pérez Salazar

Programa de Tecnología en Delineantes de Arquitectura e Ingeniería

Mayores informes: [jhony.perez@colmayor.edu.co](mailto:jhony.perez@colmayor.edu.co)

ETDH Escuela de Formación para el Trabajo y el Desarrollo Humano

**8:00 a. m. a 5:00 p.m. del 10 de noviembre**

**MUESTRA ACADÉMICA**

Análisis de conflictos socio-ambientales. En esta actividad se desarrolla un análisis de conflictos socio-ambientales en Colombia, asociado a la ejecución de proyectos, obras o actividades. Curso asociado Evaluación del Impacto Ambiental.

Virtual en el link: <https://fablabcolmayor.com/museografia/2023/amb02>

Docente encargado: Julián Esteban López Correa

Programa de Ingeniería Ambiental

Mayores informes: [julian.lopez@colmayor.edu.co](mailto:julian.lopez@colmayor.edu.co)

**8:00 a. m. a 5:00 p. m. del 10 de noviembre**

**TALLER**

Workshop Representación y Reflexiones de Ciudad: Presentación de experiencias 2023. En estos ejercicios se desarrollan una variedad de actividades, como recorridos urbanos, dibujos, fotografía y conversatorios con actores sociales clave en estos contextos y busca ampliar la concepción de ciudad, territorio, paisaje, y lugar.

Virtual en el Link: <https://semillerosiari.wixsite.com/workshop-de-represen>

Docentes encargados: Ana Henao Tamayo, Sandra Vélez Murcia, Cristina Henao, Heyver Suarez Camargo.

Programa de Arquitectura - Tecnología en Delineante de Arquitectura e Ingeniería

Mayores informes: [heyver.suarez@colmayor.edu.co](mailto:heyver.suarez@colmayor.edu.co)

**10:00 a. m. a 11:00 a. m.**

**CONFERENCIA**

Criterios de Sostenibilidad Ambiental en proyectos de Infraestructura Pública en Colombia. Para analizar cómo se categorizan los proyectos de infraestructura pública según su nivel de dificultad y, en función de ello, las acciones de gestión, control y seguimiento, de los principios de sostenibilidad, las mejores prácticas ambientales y sociales y la mayor coordinación entre los aspectos técnico, ecológico, social y económico que deben estar presentes en cada uno de los proyectos. Curso Optativa III Construcción Sostenible.

Presencial: Auditorio Institucional y Transmisión por el Canal Youtube Colmayor

Ponente: Ing. Álvaro Congote

Docente encargada: Natalia Andrea Arboleda López

Programa de Tecnología en Gestión Ambiental

Mayores informes: [natalia.arboleda@colmayor.edu.co](mailto:natalia.arboleda@colmayor.edu.co)

**1:00 p. m. a 3:00 p. m.**

**SEMINARIO**

Expoambiente "De Biotemas y otros retos". Seminario de proyectos de investigación e indagación semestral. Actividad asociada al curso de Gestión de Ecosistemas.

Presencial: Auditorio Institucional y Transmisión por el Canal Youtube Colmayor

Docente encargada: Dorcas Zúñiga Silgado

Programa de Ingeniería Ambiental

Mayores informes: [dorcas.zuniga@colmayor.edu.co](mailto:dorcas.zuniga@colmayor.edu.co)

**2:00 p. m. a 6:00 p. m.**

**TALLER**

Acercamiento a la NSR-10 en los proyectos arquitectónicos. Se realizará una reflexión y ejercicio práctico acerca de la aplicación de algunas de las directrices de la Norma de Sismo resistencia vigente en Colombia (NSR-10) aplicables en proyectos arquitectónicos que se están planteando en la materia de Diseño VIII

Presencial: Aula A270

Docentes encargadas: Agnes Madeley Zapata Varela y María Victoria Castaño Sierra

Programa de Arquitectura

Mayores informes: [agnes.zapata@colmayor.edu.co](mailto:agnes.zapata@colmayor.edu.co)

ETDH Escuela de Formación para el Trabajo y el Desarrollo Humano

**6:00 p. m. a 8:00 p. m.**

**CONFERENCIA**

Lesiones más comunes en fachadas del sector comercial y su impacto en los costos de mantenimiento.

Presencial: Auditorio Institucional y Transmisión por el Canal Youtube Colmayor

Ponente: Carlos Giovani Agudelo Múnera

Docentes encargados: José Reynaldo Zelaya Maradiaga

Programa de Construcciones Civiles

Mayores informes: [jose.zelaya@colmayor.edu.co](mailto:jose.zelaya@colmayor.edu.co)



## MIÉRCOLES 8 DE NOVIEMBRE

**8:00 a. m. a 10:00 a. m.**

### **SEMINARIO**

IX Seminario de Investigación Formativa para socialización de los proyectos académicos e investigativos desarrollados por los estudiantes del programa, en el marco del curso propuesta de investigación y el acompañamiento del equipo docente del Semillero de Investigación SIARI.

Presencial Auditorio Institucional y transmisión por el Canal Youtube Colmayor

Docentes encargados: Olga Nallive Yepes Gaviria - Heyver Andrés Suárez Camargo

Programa Tecnología en Delineante de Arquitectura e Ingeniería

Mayores informes: [heyver.suarez@colmayor.edu.co](mailto:heyver.suarez@colmayor.edu.co)

ETDH Escuela de Formación para el Trabajo y el Desarrollo Humano

**8:00 a. m. a 5:00 p. m. del 10 de noviembre**

### **MUESTRA INVESTIGATIVA**

Exposición virtual de las propuestas de anteproyectos de investigación formuladas por los estudiantes del programa de la Tecnología en Delineante de Arquitectura e Ingeniería, en el marco del curso Fundamentos y Metodología de la Investigación y el apoyo del Semillero de Investigación SIARI.

Virtual link: <https://tdaicolmayor.wixsite.com/proyectostdae/book-online>

Docentes encargados: Heyver Suárez - Viviana Sanabria

Programa Tecnología en Delineante de Arquitectura e Ingeniería

Mayores informes: [heyver.suarez@colmayor.edu.co](mailto:heyver.suarez@colmayor.edu.co)

**9:00 a. m. a 6:00 p. m.**

### **MUESTRA INVESTIGATIVA**

Se realizará la exposición de los pósteres síntesis de los proyectos de investigación desarrollados en la asignatura de Anteproyecto de investigación.

Presencial: Bloque Patrimonial. Segundo piso- Muro contiguo al Aula A207

Docente encargada: Diana María Bustamante Parra

Programa de Arquitectura

Mayores informes: [diana.bustamante@colmayor.edu.co](mailto:diana.bustamante@colmayor.edu.co)

**9:00 a. m. a 12:00 m.**

**MUESTRA ACADÉMICA**

Representación digital técnica de estudio de caso. Esta es la entrega 2 de seguimiento donde el estudiante debe tener bien logradas las plantas arquitectónicas, secciones y fachadas de ejercicio práctico que venimos realizando desde el inicio de semestre, debe entregar solo una hoja ambientada y con un código QR donde muestre toda la información técnica del proyecto.

Presencial: Bloque Patrimonial. Segundo piso- En muros aledaños a las Aulas A207 y A217

Docente encargada: Agnes Madeley Zapata Varela

Programa de Arquitectura

Mayores informes: [agnes.zapata@colmayor.edu.co](mailto:agnes.zapata@colmayor.edu.co)

ETDH Escuela de Formación para el Trabajo y el Desarrollo Humano

**10:00 a. m. a 6:00 p. m. del 10 de noviembre**

**MUESTRA ACADÉMICA**

Exposición de Imágenes Macro Abstractas 2023-02 realizadas por los estudiantes del curso Electiva de Fotografía.

Presencial: Segundo piso Bloque Académico

Docente encargado: Jhony Alveiro Pérez Salazar

Programa de Tecnología en Delineantes de Arquitectura e Ingeniería

Mayores informes: [jhony.perez@colmayor.edu.co](mailto:jhony.perez@colmayor.edu.co)

ETDH Escuela de Formación para el Trabajo y el Desarrollo Humano

**2:00 p. m. a 5:00 p. m. del 10 de noviembre**

**MUESTRA ACADÉMICA**

Diagnóstico térmico, lumínico y acústico de espacios de trabajo domésticos. Trabajos académicos realizados en la asignatura Habitabilidad y Confort.

Presencial Corredor segundo piso del bloque patrimonial- Muros aledaños a las aulas A257 y A267

Docente encargada: Laura Rendón Gaviria

Programa de Arquitectura

Mayores informes: [laura.rendon@colmayor.edu.co](mailto:laura.rendon@colmayor.edu.co)

ETDH Escuela de Formación para el Trabajo y el Desarrollo Humano

**2:00 p. m. a 6:00 p. m.**

**MUESTRA ACADÉMICA**

Revitalización de la Tradición: Vivienda rural en Colombia. Exposición de casos de estudio desarrollados por los estudiantes de la asignatura de Diseño Arquitectónico III, en el cual se exponen pósteres y maquetas sobre la arquitectura de la vivienda rural colombiana y algunas de las propuestas contemporáneas. Curso de Diseño Arquitectónico III. Grupo 3532B.

Presencial. Bloque Patrimonial, Segundo piso; Muros contiguos a las Aulas A231 y A237

Docente encargada: Diana María Bustamante Parra

Programa de Arquitectura

Mayores informes: [diana.bustamante@colmayor.edu.co](mailto:diana.bustamante@colmayor.edu.co)

**3:00 p. m. a 6:00 p. m.**

**TALLER**

Modelado de objetos BIM bajo norma ISO-19650. Taller corto y práctico para la creación de un objeto BIM bajo estándares de la ISO 19650. Empleando el software Revit se modelará un objeto BIM con parámetros de acuerdo a la descripción de la norma adoptando sistemas de clasificación de acuerdo a un producto de un proveedor de la industria de la construcción.

Presencial. Aula A217

Docente encargado: Santiago Casas Pereañez

Programa de Tecnología en Delineante de Arquitectura e ingeniería

Mayores informes: [santiago.casas@colmayor.edu.co](mailto:santiago.casas@colmayor.edu.co)

ETDH Escuela de Formación para el Trabajo y el Desarrollo Humano

Preinscripción: <http://plataforma.colmayor.edu.co/extension/modulos.php?name=Paginas&id=5>

**4:00 p. m. a 6:00 p. m.**

**MUESTRA ACADÉMICA**

IV Exposición Virtual de Dibujos de Arquitectura. La exposición consiste en una muestra a través de un espacio virtual tridimensional diseñado por el FABLAB COLMAYOR. Los dibujos se dispondrán en cuatro salas de exhibición de acuerdo con las categorías donde participa cada obra. Las obras participantes son dibujos originales elaborados A MANO, con técnica libre, dibujos hechos en lápiz grafito, tinta, marcador, témpera, acuarelas, pastel, entre otras. Premiación en la Sala de arte León Posada Saldarriaga de la biblioteca.

Presencial Premiación en Sala de arte León Posada Saldarriaga de la biblioteca.

Docente encargada: Catherine Preciado Santa

Programa de Arquitectura

Mayores informes: [catherine.preciado@colmayor.edu.co](mailto:catherine.preciado@colmayor.edu.co)

ETDH Escuela de Formación para el Trabajo y el Desarrollo Humano

**4:00 p. m. a 6:00 p. m.**

**CONFERENCIA**

Proceso de revisión y ajuste a largo plazo del Plan de Ordenamiento Territorial del municipio de Itagüí.

Presencial Auditorio Institucional y Transmisión por el Canal Youtube Colmayor.

Ponente: Jorge Erney Gutiérrez, subdirector de Ordenamiento Territorial de Itagüí

Docente encargado: Carlos Arturo Hoyos Restrepo

Programa de Tecnología en Gestión Catastral

Mayores informes: [carlos.hoyos@colmayor.edu.co](mailto:carlos.hoyos@colmayor.edu.co)

ETDH Escuela de Formación para el Trabajo y el Desarrollo Humano

Preinscripción: <http://plataforma.colmayor.edu.co/extension/modulos.php?name=Paginas&id=5>

**5:00 p. m. a 8:00 p. m.**

**MUESTRA INVESTIGATIVA**

Muestras investigativas de los proyectos de investigación. Presentación de resultados de los proyectos enmarcados en las cuatro líneas de investigación del programa. Curso asociado Diseños investigativos.

Presencial Bloque Patrimonial, Segundo piso. Muros aledaños a las Aulas A252 y A258

Docente encargado: José Reynaldo Zelaya Maradiaga

Programa de Construcciones Civiles

Mayores informes: [jose.zelaya@colmayor.edu.co](mailto:jose.zelaya@colmayor.edu.co)



## JUEVES 9 DE NOVIEMBRE

**6:00 a. m. a 8:00 p. m.**

### **MUESTRA ACADÉMICA**

Proyecto de aula Tratamiento de suelos: Biorremediación de suelos contaminados. Los estudiantes del curso tratamiento de suelos, muestran el experimento de biorremediación con plantas y microorganismos de contaminantes emergentes.

Virtual en el link: <https://fablabcolmayor.com/museografia/2023-2/amb01L/>

Docente encargada: Laura Osorno Bedoya

Programa de Ingeniería Ambiental

Mayores informes: [laura.osorno@colmayor.edu.co](mailto:laura.osorno@colmayor.edu.co)

**8:00 a. m. a 12:00 m.**

### **MUESTRA INVESTIGATIVA**

Presentación de avance y resultados de los proyectos de investigación de los estudiantes de Ingeniería Ambiental

Los estudiantes de Ingeniería Ambiental en este espacio presentaran los avances de resultados de los proyectos de investigación que vienen formulando y trabajando desde los cursos de Anteproyecto de Investigación. Muestra de Póster

Presencial: Coliseo en el Bloque de Bienestar

Docente encargada: Andrea Tamayo Londoño

Programa de Ingeniería Ambiental

Mayores informes: [andrea.tamayo@colmayor.edu.co](mailto:andrea.tamayo@colmayor.edu.co)

**8:00 a. m. a 12:00 m.**

### **MUESTRA ACADÉMICA**

Encuentro de experiencias del Semillero de Investigación en Ciencias Ambientales SICA. Se presentarán los diferentes grupos de estudio que componen el semillero de investigación en ciencias ambientales SICA, con el fin de mostrar las diferentes líneas investigativas, avances y posibilidades de vinculación a la comunidad académica.

Presencial: Coliseo en el Bloque de Bienestar

Docente encargado: Juan David Correa Estrada

Programa de Ingeniería Ambiental

Mayores informes: [juan.correa@colmayor.edu.co](mailto:juan.correa@colmayor.edu.co)



**8:00 a. m. a 12:00 m.**

**MUESTRA ACADÉMICA**

Cálculo de huella de carbono Colmayor. Dar a conocer la metodología de cálculo de la huella de carbono usada para cuantificar las emisiones de gases efecto invernadero producidas por la Institución y presentar los aspectos más importantes.

Presencial: Coliseo en el Bloque de Bienestar

Docente encargada: Diana Marcela Cardona Gómez

Programa de Tecnología en Gestión Ambiental y el Sistema de Gestión Ambiental

Mayores informes: [profesional.ambiental@colmayor.edu.co](mailto:profesional.ambiental@colmayor.edu.co)

**8:00 a. m. a 12:00 p. m.**

**TALLER O WORKSHOP**

Interactúa y adopta una botella. Mediante un taller lúdico y juegos aprenderás como aportar a la campaña "Adopta una botella" como parte de la estrategia de recuperación de empaques plásticos de la empresa Nutresa y conocer sobre todo el proceso de aprovechamiento de plástico junto con ellos y el Sistema de Gestión Ambiental.

Presencial: Coliseo en el Bloque de Bienestar

Docente encargada: Diana Marcela Cardona Gómez

Programa de Tecnología en Gestión Ambiental

Mayores informes: [profesional.ambiental@colmayor.edu.co](mailto:profesional.ambiental@colmayor.edu.co)

**8:00 a. m. a 12:00 m.**

**MUESTRA INVESTIGATIVA**

Presentación de proyecto de investigación en fase de formulación. Los estudiantes de la TGA e Ingeniería Ambiental presentan una propuesta de investigación acerca de la valoración económica ambiental para la microcuenca La Doctora a la altura del área de protección La Romera y las veredas La Doctora, San José, María Auxiliadora y Las Lomitas del Municipio de Sabaneta Antioquia.

Presencial: Coliseo en el Bloque de Bienestar

Docentes encargadas: Andrea Tamayo Londoño - Natalia Andrea Arboleda López

Programa de Ingeniería Ambiental y la Tecnología en Gestión Ambiental

Mayores informes: [natalia.arboleda@colmayor.edu.co](mailto:natalia.arboleda@colmayor.edu.co)

**8:00 a. m. a 5:00 p. m.**

**MUESTRA ACADÉMICA**

Análisis y Composición Geométrica de Fachadas. Exposición de Dibujos y Maquetas planas de fachada principal de 4 iglesias de Santa Fe de Antioquia.

Presencial: Bloque Patrimonial, Segundo piso; Muros contiguos a las Aulas A207

Docente encargado: Bernardo González Mazuelo

Programa de Tecnología en Delineante de Arquitectura e Ingeniería

Mayores informes: [bernardo.gonzalez@colmayor.edu.co](mailto:bernardo.gonzalez@colmayor.edu.co)

**8:00 a. m. a 5:00 p. m.**

**MUESTRA ACADÉMICA**

Exposición de Maquetas del Proyecto "Cabaña en la playa". Exposición de Maquetas físicas en Escala 1:50 - Formato: 35 cm x 50 cm.

Presencial: Bloque Patrimonial, Segundo piso; Muros contiguos a las Aulas A252 y A258

Docente encargado: Bernardo González Mazuelo

Programa de Tecnología en Delineante de Arquitectura e Ingeniería

Mayores informes: [bernardo.gonzalez@colmayor.edu.co](mailto:bernardo.gonzalez@colmayor.edu.co)

**8:00 a. m. a 5:00 p. m.**

**MUESTRA ACADÉMICA**

Descomposición geométrica en fachada de iglesias del municipio de Santa Fe de Antioquia. Exposición de fachadas volumétricas identificando elementos geométricos.

Presencial: Bloque Patrimonial, Segundo piso. Muros contiguos a las Aulas A231 y A237

Docente encargado: Luciano Alberto Moreno Hoyos

Programa de Tecnología en Delineante de Arquitectura e Ingeniería

Mayores informes: [luciano.moreno@colmayor.edu.co](mailto:luciano.moreno@colmayor.edu.co)

**8:00 a. m. a 5:00 p. m.**

**MUESTRA ACADÉMICA**

Muestra grafica de dibujos realizados en el municipio de Santa Fe de Antioquia. Actividad de tipo gráfica realizada por los estudiantes en el marco del curso de historia de la arquitectura y la ingeniería con base en la arquitectura colonial del municipio.

Presencial: Bloque Patrimonial, Segundo piso. Muros contiguos a las Aulas A2341 y A245

Docente encargado: Luciano Alberto Moreno Hoyos

Programa de Tecnología en Delineante de Arquitectura e Ingeniería

Mayores informes: [luciano.moreno@colmayor.edu.co](mailto:luciano.moreno@colmayor.edu.co)

**9:00 a. m. a 12:00 m.**

**MUESTRA ACADÉMICA**

GRATIFERIA. Uno de los proyectos de aula más importantes y más bellos que tenemos en la institución es sin duda alguna la Gratiferia, porque demostramos que como sociedad podemos hacer las cosas mejores, en el sentido de la generosidad, el desapego, la solidaridad y la responsabilidad por el uso de nuestras cosas y servicios. La Gratiferia es una actividad que cada día tiene más y más fuerza alrededor del mundo, y en también el Colmayor pues llevamos varios años realizándola.

Docente encargada: Natalia Andrea Arboleda López

Presencial: Coliseo en el Bloque de Bienestar

Programa de Ingeniería Ambiental

Mayores informes: [natalia.arboleda@colmayor.edu.co](mailto:natalia.arboleda@colmayor.edu.co)

**9:00 a. m. a 6:00 p. m.**

**MUESTRA ACADÉMICA**

Cartillas de investigación en Arquitectura. Exposición de productos y resultados de los proyectos de investigación de los estudiantes de la asignatura de Trabajo de grado e Informe de investigación.

Presencial: Bloque Patrimonial. Segundo piso. Muros contiguos a las Aulas A244 (Izquierda)

Docente encargada: Diana María Bustamante Parra

Programa de Arquitectura

Mayores informes: [diana.bustamante@colmayor.edu.co](mailto:diana.bustamante@colmayor.edu.co)

**10:00 a. m. a 12:00 m.**

**TALLER**

Taller de Dibujo en el Celular. Elaborar gráficos, enfocados a la arquitectura y al paisaje, utilizando el celular como herramienta por medio de la aplicación sketch book. Taller abierto para la Institución.

Docente encargado: Jhony Alveiro Pérez Salazar

Presencial: Bloque Académico Aula C305

Programa de Tecnología en Delineante de Arquitectura e Ingeniería

Mayores informes: [jhony.perez@colmayor.edu.co](mailto:jhony.perez@colmayor.edu.co)

**2:00 p. m. a 4:00 p. m.**

**MUESTRA ACADÉMICA**

XXII Rápido de Diseño.

1- Conferencia de apertura. El urbanista Karl Brunner en Colombia. Proceso de investigación del libro El urbanista Karl Brunner en Colombia 1933-1948. Publicado por el Consejo Profesional Nacional de Arquitectura y sus Profesiones Auxiliares. 2023.

Ponente: Sor Natalia Álvarez Micolta. Autora del libro, investigadora e historiadora.

2- XXII Rápido de Diseño, Rutas del patrimonio arquitectónico y urbanístico de Medellín. Desarrollar unas rutas que indaguen por el patrimonio arquitectónico de la ciudad, tal como lo hacen con la ruta de Luis Barragán en Ciudad de México, Gaudí en Barcelona, o las históricas rutas de Atenas, Roma, Estambul, etc.

Presencial Auditorio Institucional y Transmisión por el Canal Youtube Colmayor

Docentes encargados: Agnes Madeley Zapata Varela

Programa de Arquitectura

Mayores informes: [agnes.zapata@colmayor.edu.co](mailto:agnes.zapata@colmayor.edu.co)

ETDH Escuela de Formación para el Trabajo y el Desarrollo Humano

**2:00 p. m. a 5:00 p. m.**

**MUESTRA INVESTIGATIVA**

Presentación de Ponencias de los cursos de Proyecto de Investigación del programa Ingeniería Ambiental.

Presencial: Bloque Patrimonial Aula A182

Docentes encargados: Gina Hincapié Mejía y Luis Alejandro Builes Jaramillo

Programa de Ingeniería Ambiental

Mayores informes: [gina.hincapie@colmayor.edu.co](mailto:gina.hincapie@colmayor.edu.co)

ETDH Escuela de Formación para el Trabajo y el Desarrollo Humano

**4:00 p. m. a 8:00 p. m.**

**MUESTRA INVESTIGATIVA**

Muestras investigativas de los proyectos de investigación. Presentación de resultados de los proyectos enmarcados en las cuatro líneas de investigación del programa. Curso asociado Proyecto de investigación.

Presencial: Bloque Patrimonial Aula A267

Docente encargado: José Reynaldo Zelaya Maradiaga

Programa de Construcciones Civiles

Mayores informes: [jose.zelaya@colmayor.edu.co](mailto:jose.zelaya@colmayor.edu.co)

**6:00 p. m. a 8:00 p. m.**

**TALLER**

Taller de Fotografía Nocturna (Ligth painting). Imágenes nocturnas usando comandos de velocidades de Obturación e ISO. Curso, Electiva de Fotografía.

Presencial Segundo piso de la Biblioteca Institucional.

Docente encargado: Jhony Alveiro Pérez Salazar

Programa de Tecnología en Delineante de Arquitectura e Ingeniería

Mayores informes: [jhony.perez@colmayor.edu.co](mailto:jhony.perez@colmayor.edu.co)

**6:00 p. m. a 8:00 p. m.**

**CONFERENCIA**

Lanzamiento de la Especialización en Gerencia de Proyectos de la Construcción  
Presencial Auditorio Institucional y Transmisión por el Canal Youtube Colmayor

Docente encargado: Sergio Andrés Arboleda López

Programa de Construcciones Civiles

Mayores informes: [construccionsciviles@colmayor.edu.co](mailto:construccionsciviles@colmayor.edu.co)



# XXIII

SEMANA DE LA FACULTAD

## ARQUITECTURA E INGENIERÍA

DEL 7 AL 11 DE NOVIEMBRE

### VIERNES 10 DE NOVIEMBRE

**8:00 a. m. a 12:00 m.**

**MUESTRA ACADÉMICA**

Proyecto: Recorrido de sentimientos. Exposición de maquetas de proyecto de aula del curso Introducción a la Arquitectura I.

Presencial: Bloque Patrimonial. Segundo piso. Muros contiguos a las Aulas A252 y A258

Docente encargado: Bernardo González Mazuelo

Programa de Tecnología en Delineante de Arquitectura e Ingeniería

Mayores informes: [bernardo.gonzalez@colmayor.edu.co](mailto:bernardo.gonzalez@colmayor.edu.co)

**9:00 a. m. a 5:00 p. m.**

**MUESTRA ACADÉMICA**

Valoración histórica y Simbólica del municipio del Retiro (Antioquia y Filandia (Quindío). Presentación del proceso de poblamiento del centro histórico de los municipios visitados; presenta la investigación de los valores simbólicos del municipio visitado y la relación de los habitantes con su patrimonio. Curso Optativa Representación del Patrimonio III.

Presencial: Segundo Piso Bloque Patrimonial Muros contiguos al Aula A207

Docente encargada: Silvia Patiño López

Programa de Tecnología en Delineante de Arquitectura e Ingeniería

Mayores informes: [silvia.patino@colmayor.edu.co](mailto:silvia.patino@colmayor.edu.co)

**9:00 a. m. a 5:00 p. m.**

**MUESTRA ACADÉMICA**

Valoración histórica, estética y simbólica del municipio de Filandia (Quindío). Los estudiantes presentan la valoración del municipio de Filandia después de realizar un recorrido por el centro histórico, esta valoración la realizarán basados en el levantamiento fotográfico y la investigación sobre el valor histórico y simbólico del centro recorrido. Curso Optativa Representación del Patrimonio II.

Presencial: Segundo Piso Bloque Patrimonial Muros contiguos a las Aulas A207 y A217

Docente encargada: Silvia Patiño López

Programa de Tecnología en Delineante de Arquitectura e Ingeniería

Mayores informes: [silvia.patino@colmayor.edu.co](mailto:silvia.patino@colmayor.edu.co)

**10:00 a. m. a 12:00 m.**

**SEMINARIO**

IX Seminario de Investigación Formativa para socialización de los proyectos académicos e investigativos desarrollados por los estudiantes del programa, en el marco del curso propuesta de investigación y el acompañamiento del equipo docente del Semillero de Investigación SIARI.

Presencial Auditorio Institucional y transmisión por el Canal Youtube Colmayor

Docentes encargados: Olga Nallive Yepes Gaviria - Heyver Andrés Suárez Camargo

Programa Tecnología en Delineante de Arquitectura e Ingeniería

Mayores informes: [olga.yepes@colmayor.edu.co](mailto:olga.yepes@colmayor.edu.co), [heyver.suarez@colmayor.edu.co](mailto:heyver.suarez@colmayor.edu.co)

ETDH Escuela de Formación para el Trabajo y el Desarrollo Humano