



XX Semana de la Facultad de

Arquitectura e Ingeniería

10
AÑOS

Edición en Línea. ISSN 2357-5921

Volumen 10- No 2-2022 Publicación Semestral



Estudiantes pertenecientes a la Técnica Laboral como Auxiliar en Dibujo Arquitectónico dictada por Colmayor en la I.E. Francisco Antonio Zea



Muestra Académica dentro de la Semana de la Facultad- Estudiantes T.L I.E. Francisco Antonio Zea



Muestra Académica dentro de la Semana de la Facultad- Estudiantes T.L I.E. Francisco Antonio Zea



Trabajos Teoría del color, por:
Oriana Méndez estudiante T.L
I.E. Francisco Antonio Zea



INSTITUCIÓN UNIVERSITARIA
COLEGIO MAYOR DE ANTIOQUIA - FRANCISCO ANTONIO ZEA.
TECNICO AUX. DIBUJO ARQUITECTÓNICO ORIANA MÉNDEZ
ESCALA DE GRISES

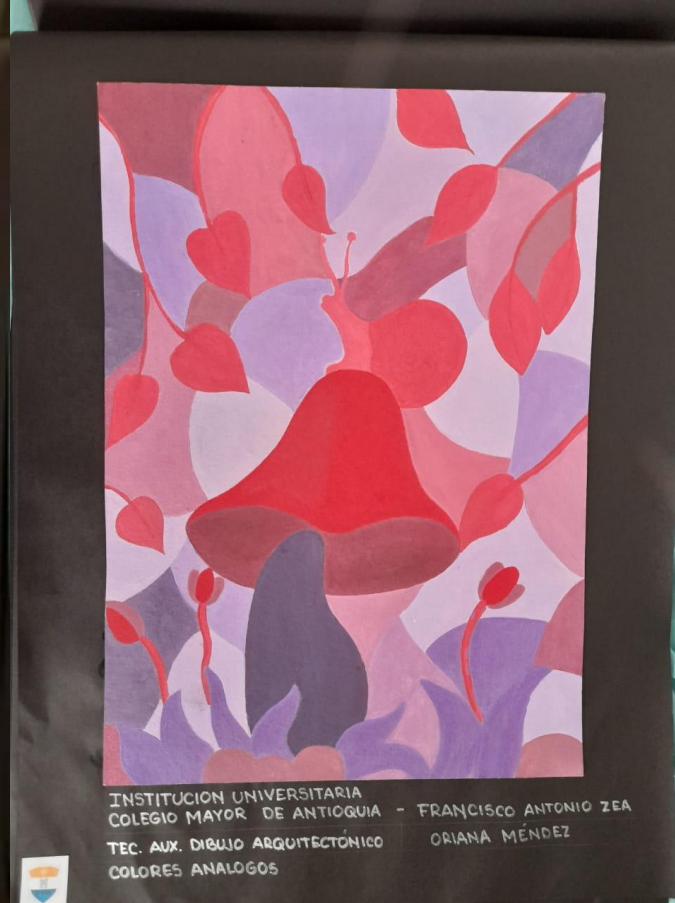

INSTITUCIÓN UNIVERSITARIA
COLEGIO MAYOR DE ANTIOQUIA - FRANCISCO ANTONIO ZEA
TEC. AUX. DIBUJO ARQUITECTÓNICO ORIANA MÉNDEZ
COLORES ANALOGOS



INSTITUCIÓN UNIVERSITARIA COLEGIO MAYOR DE ANTIIOQUIA.
INSTITUCIÓN EDUCATIVA FRANCISCO ANTONIO ZEA. DIBUJO: SCARLET S. MARTÍNEZ CASTAÑO



INSTITUCIÓN UNIVERSITARIA COLEGIO MAYOR DE ANTIIOQUIA.
INSTITUCIÓN EDUCATIVA FRANCISCO ANTONIO ZEA. DIBUJO: SCARLET S. MARTÍNEZ CASTAÑO. TÉCNICA GRÁFICA

Trabajos Teoría del color y planimetría del aula de clase (dibujo arquitectónico y manejo de instrumentos manuales), por: Scarlet Martínez estudiante T.L I.E. Francisco Antonio Zea



INSTITUCIÓN UNIVERSITARIA COLEGIO MAYOR DE ANTIIOQUIA.
INSTITUCIÓN EDUCATIVA FRANCISCO ANTONIO ZEA. DIBUJO: SCARLET S. MARTÍNEZ CASTAÑO

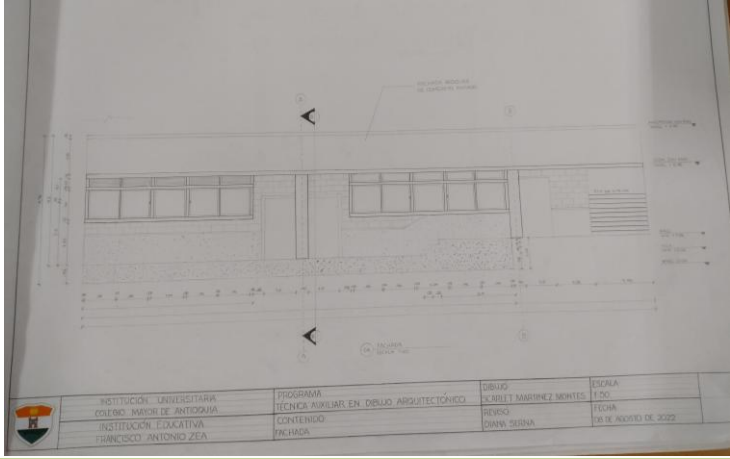

INSTITUCIÓN UNIVERSITARIA COLEGIO MAYOR DE ANTIIOQUIA. PROGRAMA TÉCNICA AUXILIAR EN DIBUJO ARCHITECTÓNICO. DIBUJO: SCARLET MARTÍNEZ BENTES. ESCALA: 1:500. TEMA: TECHA. DE 18 DE ABRIL DE 2022. DIBUJADA: DIANA SEBINA



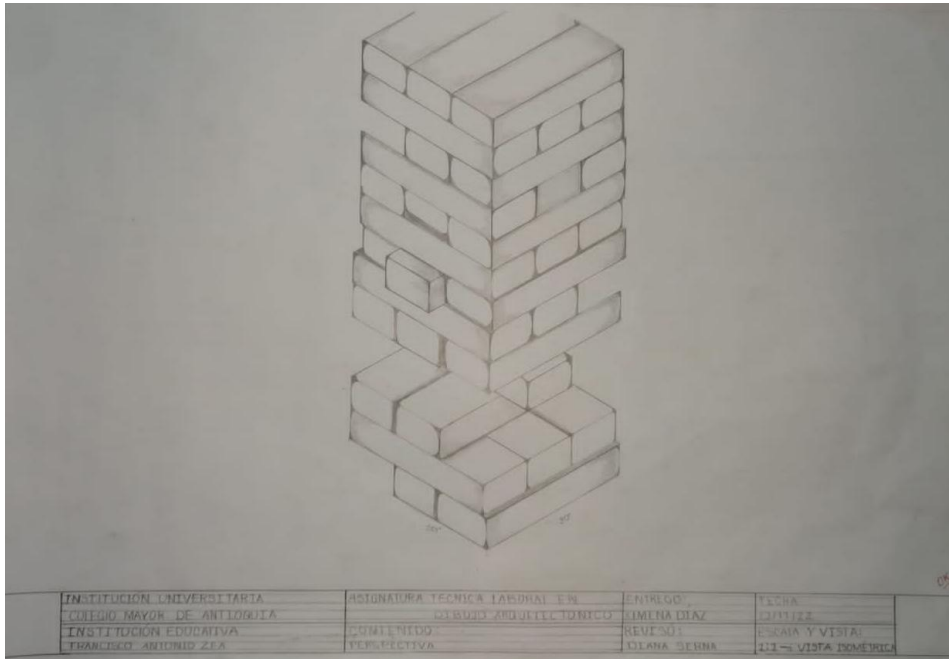
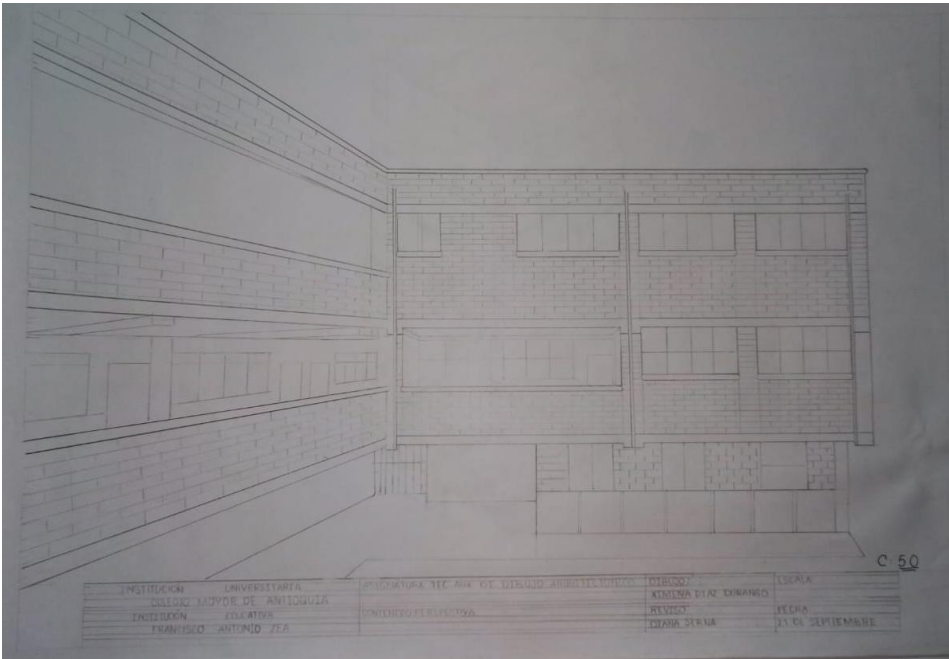

Ejercicios perspectiva por: Ximena Díaz estudiante T.L I.E. Francisco Antonio Zea



Maqueta Aula de Tecnología # 1 por: equipo 1 (los reales) estudiantes T.L I.E. Francisco Antonio Zea

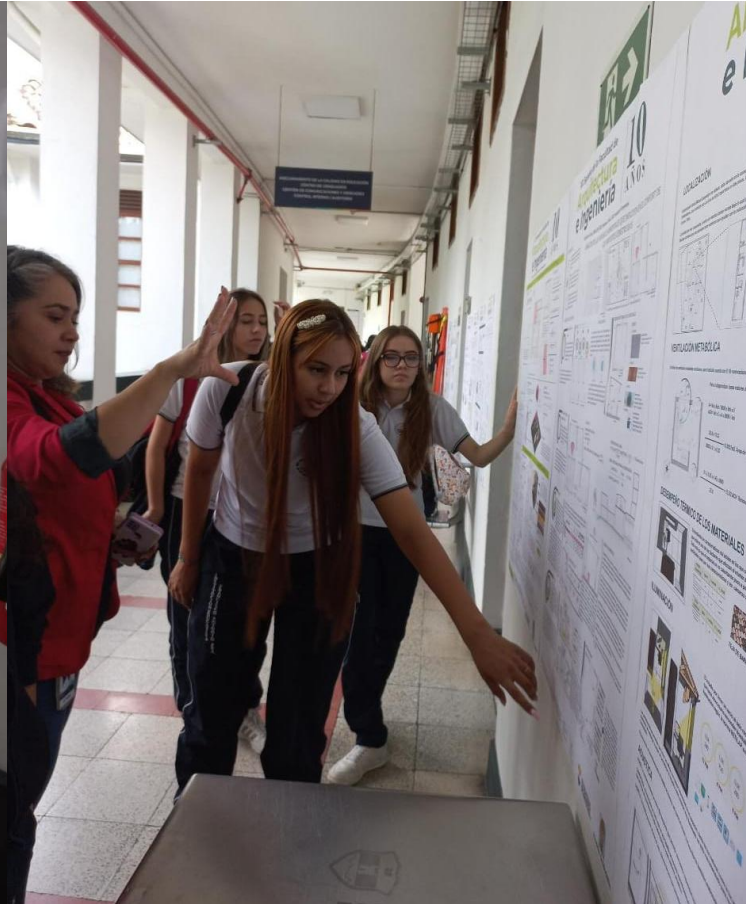

Recorrido y socialización sobre el FabLab Colmayor