



BOLETÍN INFORMATIVO #1

GESTORES EDUCATIVOS



Gestores Educativos



INSTITUCIÓN UNIVERSITARIA
COLEGIO MAYOR
DE ANTIOQUIA



Alcaldía de Medellín

RESPONSABILIDAD SOCIAL

I.U. COLMAYOR Y GESTORES EDUCATIVOS

¡Nos unimos! Toda la familia Colmayor, porque sabemos que con la contingencia sanitaria por el COVID-19, algunos estudiantes y sus familias están pasando por necesidades realmente desafiantes, muchos sin poder salir a trabajar y sin poder rebuscar el sustento diario de sus familias, otros con la incertidumbre de cómo sostener su hogar.

Por esta razón egresados, estudiantes, docentes, personal administrativo y contratistas, unieron esfuerzos para apoyar a los estudiantes y sus familias con la entrega de 100 ayudas alimentarias con elementos básicos de la canasta familiar, que representa un alivio por algunos días, aunque sabemos que las necesidades son muchas, constantes y crecientes, es un granito de arena que se brinda con amor, transparencia y la certeza que saldremos adelante como familia Colmayor. Nuestro rector **Juan David Gómez Flórez** se puso la camiseta, fue, los compró, recorrió las hermosas comunas y calles de nuestra bella y sola ciudad de Medellín y los entregó, una grata y valiosa tarea.

El personal administrativo, docentes y Gestores Educativos siguen comprometidos contigo, por esto se decide apadrinar algunos estudiantes con mercados y de esta manera aportar un poco de bienestar a los estudiantes, que son **NUESTRA RAZÓN DE SER**.

Nos alientan recibir mensajes de agradecimiento:



“ Buenas noches, hablan con Andrés Ramírez, estudiante al cual le entregaron el beneficio alimentario que entrega nuestra universidad colegio mayor de Antioquia. De manera personal, quiero agradecerles por su gestión en estas etapas tan duras. Para mi y mi familia, es grato saber que nos apoyan y que están presentes en la vida muchos. Ahora mismo, mi hija, que fue la mayor razón para decirles si al beneficio, recibió una gran parte de este. Ambas familias, la mía y la de mi hija, les agradece con la mano en el corazón por este regalo tan hermoso y valioso, no saben cómo esto nos da tranquilidad para tener un plato de comida, espero Dios y la vida les regrese estas bendiciones el doble o el triple. ”



“ Agradezco a las personas por su ayuda económica gracias por su apoyo en cuestión a esto ayude en mi casa por esta situación tan difícil que estamos atravesando muchas gracias por todo. Luis Miguel Londoño Mayo. ”



Gestores
Educativos



INSTITUCIÓN UNIVERSITARIA
COLEGIO MAYOR
DE ANTIOQUIA



Alcaldía de Medellín

GESTORES EDUCATIVOS EN LAS COMUNAS 4 Y 9 NO PARAN EN TIEMPO DE CONTINGENCIA

Las circunstancias actuales por el CODIV-19 han generado muchísimos cambios a nivel educativo, social, familiar y personal. Por eso, Gestores Educativos en las comunas 4 y 9 se adapta, cambia y apoya este proceso nuevo para todos. De la mano de un equipo interdisciplinario se realizan actividades de escucha activa en tiempo de incertidumbre y proceso de educación en casa, con apoyo del área de Intervención Psicosocial del proyecto.



Con estos procesos de acompañamiento psicosocial, se ha logrado identificar situaciones de vulnerabilidad a partir de diferentes frentes como lo económico y las dificultades para el acceso a la virtualidad, por esta razón, se realizó una alianza con **Rotaract Zona Antioquia** y se entregaron **30 mercados a los estudiantes y sus familias**. Para el segundo frente, actualmente se gestionan iniciativas en territorio, que permitan mejorar las condiciones de los estudiantes para facilitar las herramientas tecnológicas.

En comuna 4 y 9 el gestor acompaña con amor apoyando este proceso de educación en

MODALIDAD TRABAJO EN CASA COMUNAS 3 Y 6

Gestores Educativos cambió y mutó la forma tradicional de trabajar para y por sus estudiantes, esto gracias a las nuevas tecnologías, a los cambios en la transmisión, recepción, consumo de información, comunicación efectiva y en tiempo real, con la posibilidad inmediata del análisis de datos y sin lugar a dudas por el COVID-19, bajo estas nuevas herramientas y circunstancias, el proyecto Gestores Educativos continua brindando apoyo a los estudiantes de la comuna 6, acompañando a 206 estudiantes de los cuales 124 reciben el beneficio de sostenimiento y 6 estudiantes continúan prestando el servicio social de forma virtual en la Junta de Acción Comunal de la comuna 6.

A esta estrategia se suma el área de Intervención Psicosocial, los psicólogos del proyecto han realizado un acompañamiento mediante la atención virtual y charlas grupales que motivan, animan y generan una muy buena aceptación en los estudiantes. En la comuna 3, 25 estudiantes tienen el beneficio de sostenimiento priorizado por los entes territoriales, adicionalmente, la oficina de Presupuesto Participativo de la I.U. Colmayor tomó la iniciativa de **beneficiar a 43 estudiantes de las becas de PP**, con estas ayudas se impactó **casi al 85% de la población estudiantil**. Para Gestores Educativos es un orgullo hacer parte del cambio social y apoyar a los estudiantes que le dan sentido a la vida de cada uno de los integrantes del equipo de trabajo.

BANCO DEL SERVICIO SOCIAL EMPODERADO EN TIEMPO DE COVID-19

Durante el mes de marzo y abril se han venido desempeñando diferentes actividades que brindan atención y acompañamiento a los estudiantes de Presupuesto Participativo, realizando una gran base de datos con las organizaciones sociales que tienen el deseo de vincular a los estudiantes para prestar el servicio social a la comunidad, con el deseo de aportar los conocimientos y capacidades adquiridas como contraprestación por el beneficio de acceder a la educación superior.

Para el beneficio de los estudiantes, se ha dado capacitaciones a los gestores y a los mismos estudiantes por parte del área del Banco del Servicio Social, aclarando temas sobre la legalidad y acompañamiento por parte de todo el equipo de gestores, además, se tabula toda la información de las organizaciones sociales de cada comuna en la plataforma de Gestores Educativos, con el fin de facilitar la inscripción de los estudiantes a las organizaciones sociales, adicionalmente, se ha estado realizando asesorías virtuales a los estudiantes sobre el servicio social y finalmente se han establecido rutas de atención en la modalidad virtual debido al COVID-19.

Es un orgullo saber que se cuenta con el área del Banco del Servicio Social, empoderado de su labor y acompañamiento a los estudiantes, porque son conscientes de su responsabilidad con el futuro profesional y el impacto que dejará en su territorio a través del servicio social.

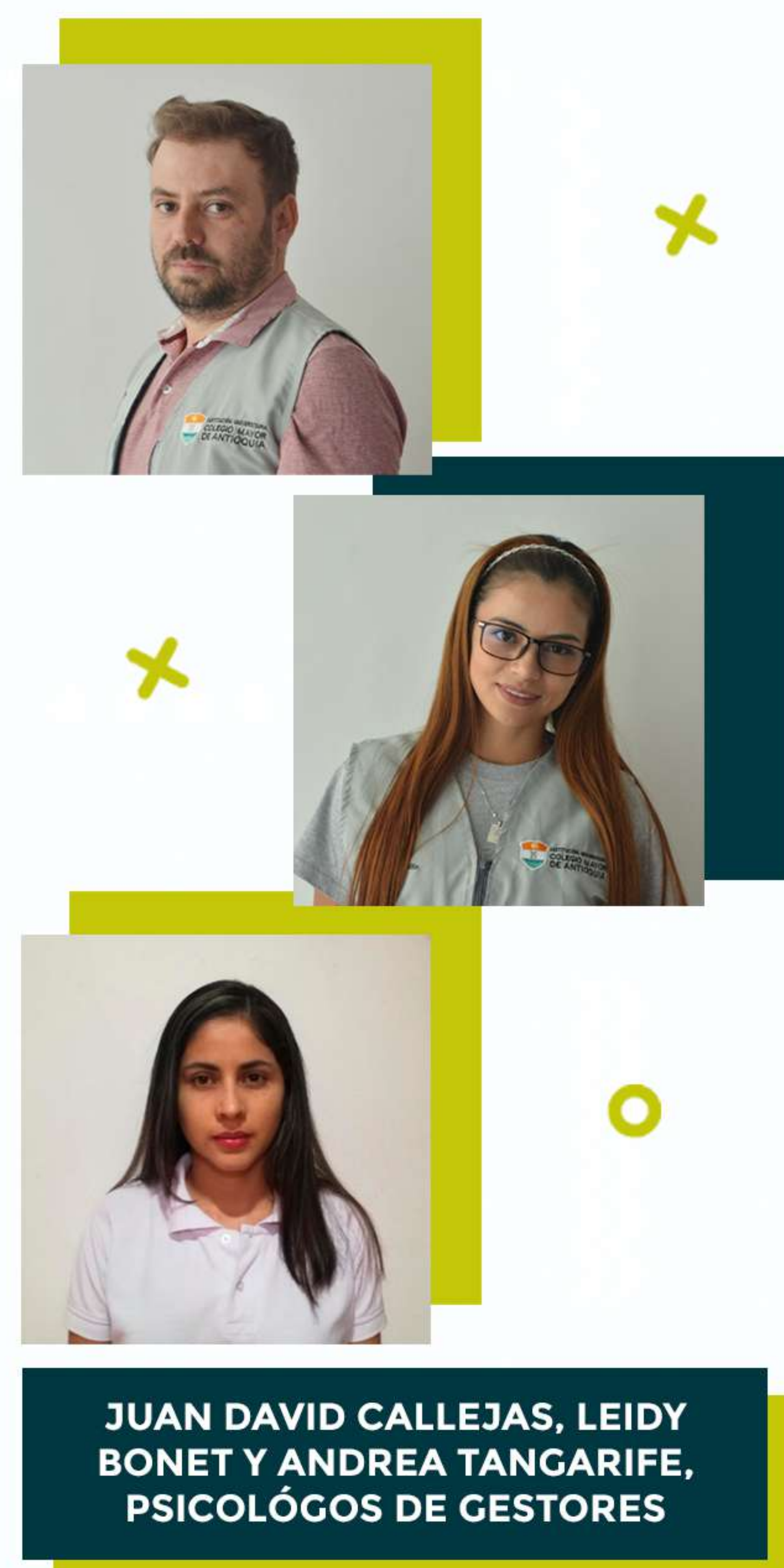

ÁREA DE INTERVENCIÓN PSICOSOCIAL ARTICULADO POR TU BIENESTAR

VIVIANA ESCOBAR
COORDINADORA DEL BANCO DEL
SERVICIO SOCIAL Y ÁREA PSICOSOCIAL



Como es de conocimiento de todos, en la actualidad la ayuda psicosocial es fundamental para todo individuo, estamos pasando por momentos de incertidumbre, estrés, aislamiento social y cambios en nuestra rutina diaria, lo que puede llevar a que muchas personas pasen por un cuadro de ansiedad y experimenten diferentes síntomas, por eso el área de Intervención Psicosocial del Proyecto Gestores Educativos se puso la camiseta, apoyando a todos esos estudiantes de Presupuesto Participativo de las comunas 4, 6, 9 y a una muestra poblacional de las comunas 5, 7, 8 y 60.

Dentro de sus estrategias se encuentran la capacitación y conversatorios con los gestores educativos, fortaleciendo los estados emocionales de cada uno de ellos, como arista importante para la atención integral de los estudiantes, con la finalidad de mejorar los canales de comunicación y rutas de atención estratégicas relacionadas con el área de desarrollo humano, psicosocial y el fortalecimiento psicopedagógico de los estudiantes, se articula al apoyo de las actividades y conversatorios dirigidos por los programas de permanencia institucional **Quédate en Colmayor** y **Bienestar Institucional**. Adicionalmente, se ha realizado foros de intervención psicosocial con los estudiantes de las comunas 4, 5, 6, 7, 8, 9 y 60, atendido 33 estudiantes, recordando a toda la comunidad que las líneas de atención psicosociales permanecen abiertos y los gestores educativos atentos para tu bienestar en momentos de dificultad.

#SomosGestoresEducativos

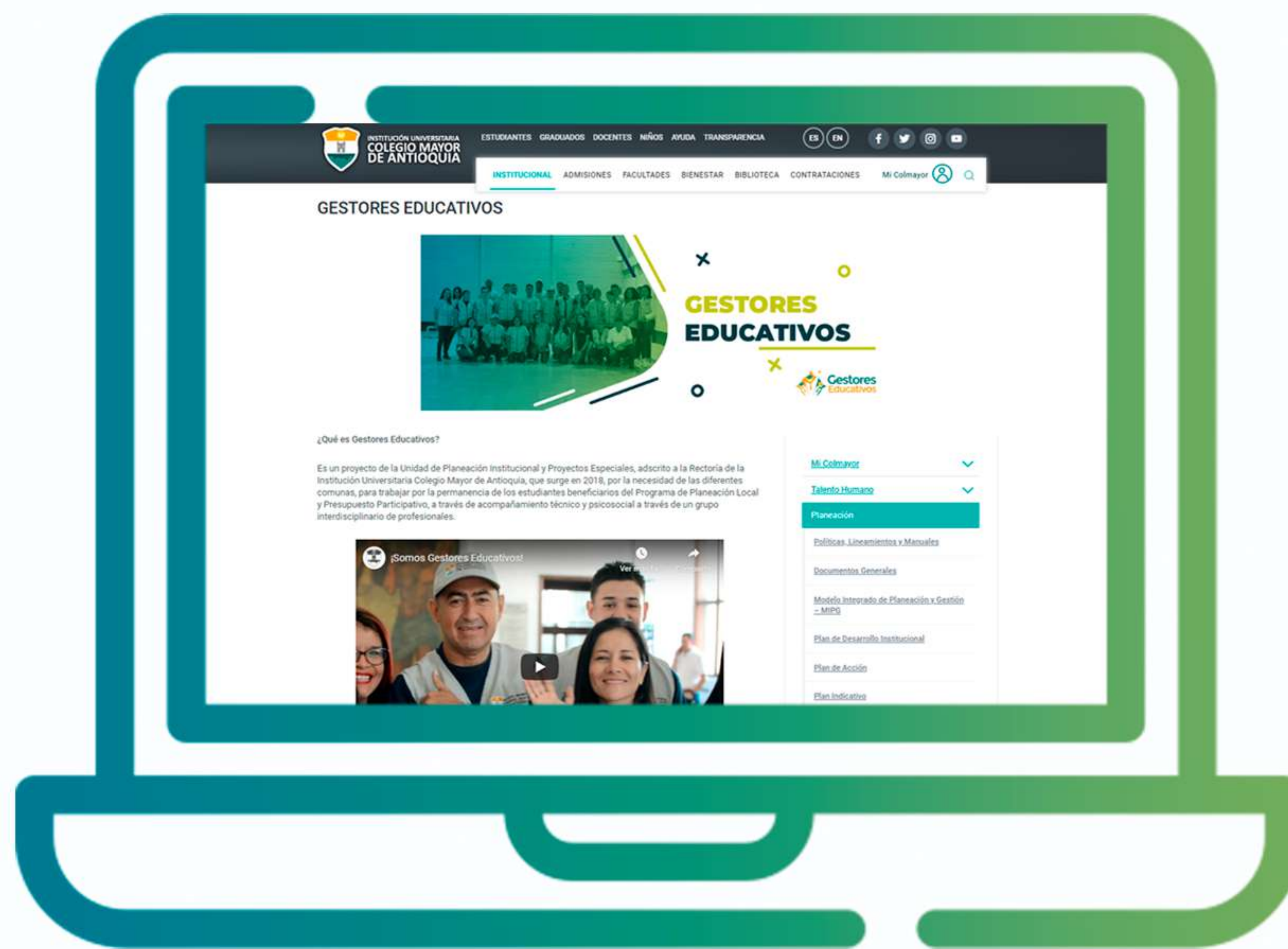

iVisita nuestro micrositio!
www.colmayor.edu.co/institucional/gestores-educativos