

XI SEMINARIO INTERNACIONAL **LA SOSTENIBILIDAD UN PUNTO DE ENCUENTRO**



**Gestión
Comunitaria del
Riesgo de Desastres**

Organiza:



AMBIENTE,
Habitat y Sostenibilidad
Grupo de Investigación



INSTITUCIÓN UNIVERSITARIA
**COLEGIO MAYOR
DE ANTIOQUIA** | FACULTAD DE
ARQUITECTURA
E INGENIERÍA

Apoya:



**GOBIERNO
DE COLOMBIA**



MINEDUCACIÓN



Alcaldía de Medellín
Cuenta con vos
SAPIENCIA
Agencia de Educación Superior de Medellín

Gestión Comunitaria del Riesgo (GCR) en el barrio El Pacífico, Comuna 8 de Medellín

Institución Universitaria Colegio Mayor de Antioquia

Edna Margarita Rodríguez

Luis Alejandro Rivera Florez

Corporación Montanoa

Alejandro Ramírez Madrigal

Hendys Paola Guzmán Tenjo

Mesa de Vivienda de la Comuna 8

Carlos Alberto Velásquez Castañeda

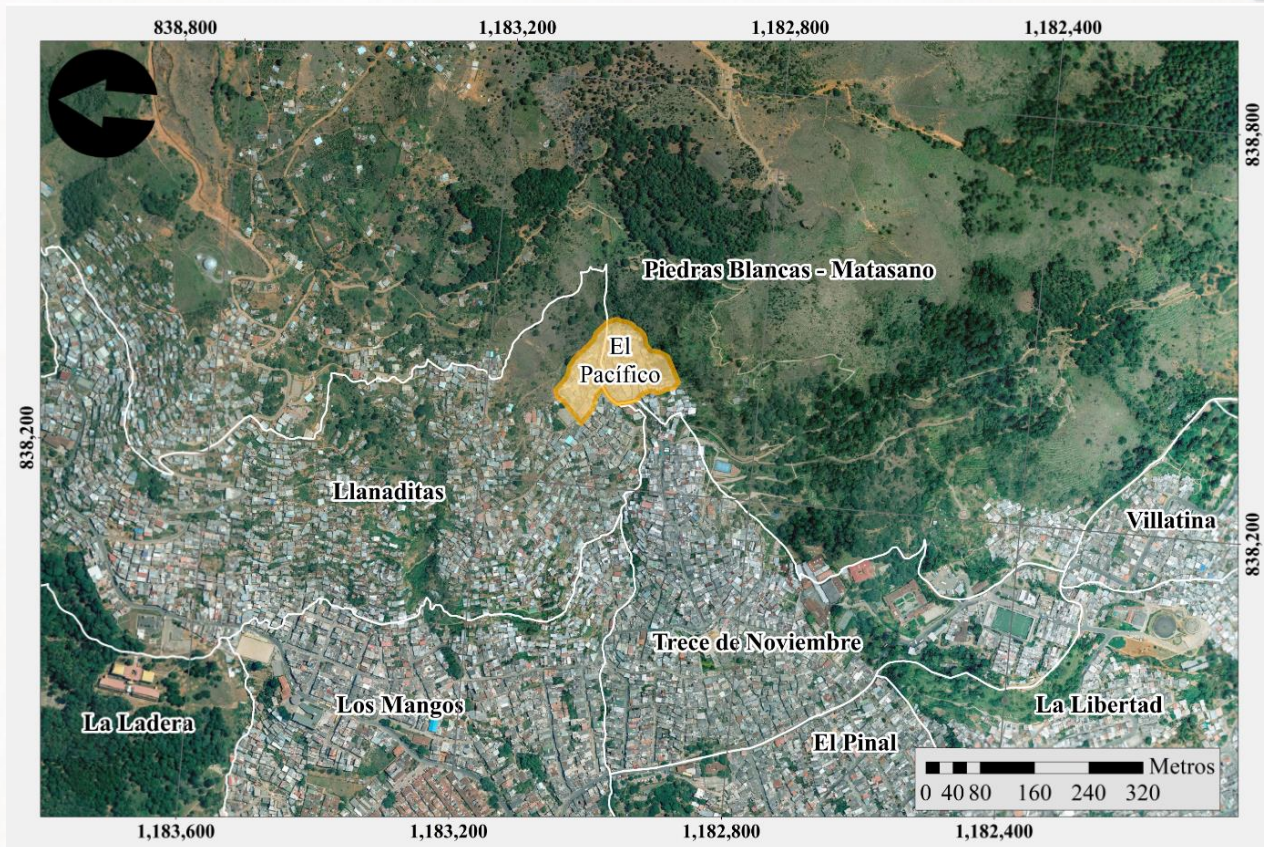

Fuente: mapa propio del Proyecto.

Barrio El Pacífico

- **Poblamiento inicial en 1994**
- **El 100% de las viviendas se encuentran en estratos 0 y 1**
- **Para el año 2016, se estimaba que la población del barrio era de 780 personas, distribuidas en 184 hogares**
- **El 79% de los hogares afirma haber sufrido de desplazamiento forzado por el conflicto armado colombiano**

Fuente: Diagnóstico Social Participativo del barrio El Pacífico de la Comuna 8 de Medellín, en el marco de los procesos de gestión comunitaria del desarrollo local y territorial (Colegio Mayor de Antioquia)

Referentes conceptuales del proyecto

- **Gestión comunitaria del riesgo**
 - **Educación popular**
 - **Construcción social del territorio**
 - **Defensa del territorio**
- 

Metodología

Escuela Comunitaria de Gestión del Riesgo del barrio El Pacífico

- **5 Sesiones de formación**
 - **Desarrollo entre octubre y noviembre de 2018**
- 

Escuela Comunitaria de Gestión del Riesgo del barrio El Pacífico

- **El territorio y sus problemáticas**
 - **Amenazas identificadas por la comunidad**
 - **Aproximaciones y diálogos sobre amenaza, riesgo y vulnerabilidad**
 - **Diálogo sobre capacidades**
 - **Jornada de trabajo comunitario en convite**
- 

El territorio y sus problemáticas

- **Caída de rocas**
 - **Falta de control de aguas lluvias**
 - **Falta de canoas y bajantes**
 - **Falta de acueducto y alcantarillado para sector Los Pinos**
 - **Declaratoria de Reserva Nare y posicionamiento por fuera del perímetro urbano municipal**
 - **Problemáticas de aseo en el barrio**
- 

El territorio y sus problemáticas



Fuente: fotografías propias del Proyecto

Amenazas priorizadas por la comunidad

- **Caída de rocas**
 - **Falta de control de aguas**
 - **Usos del suelo estipulados en el POT**
 - **Problemáticas de aseo en el barrio**
- 

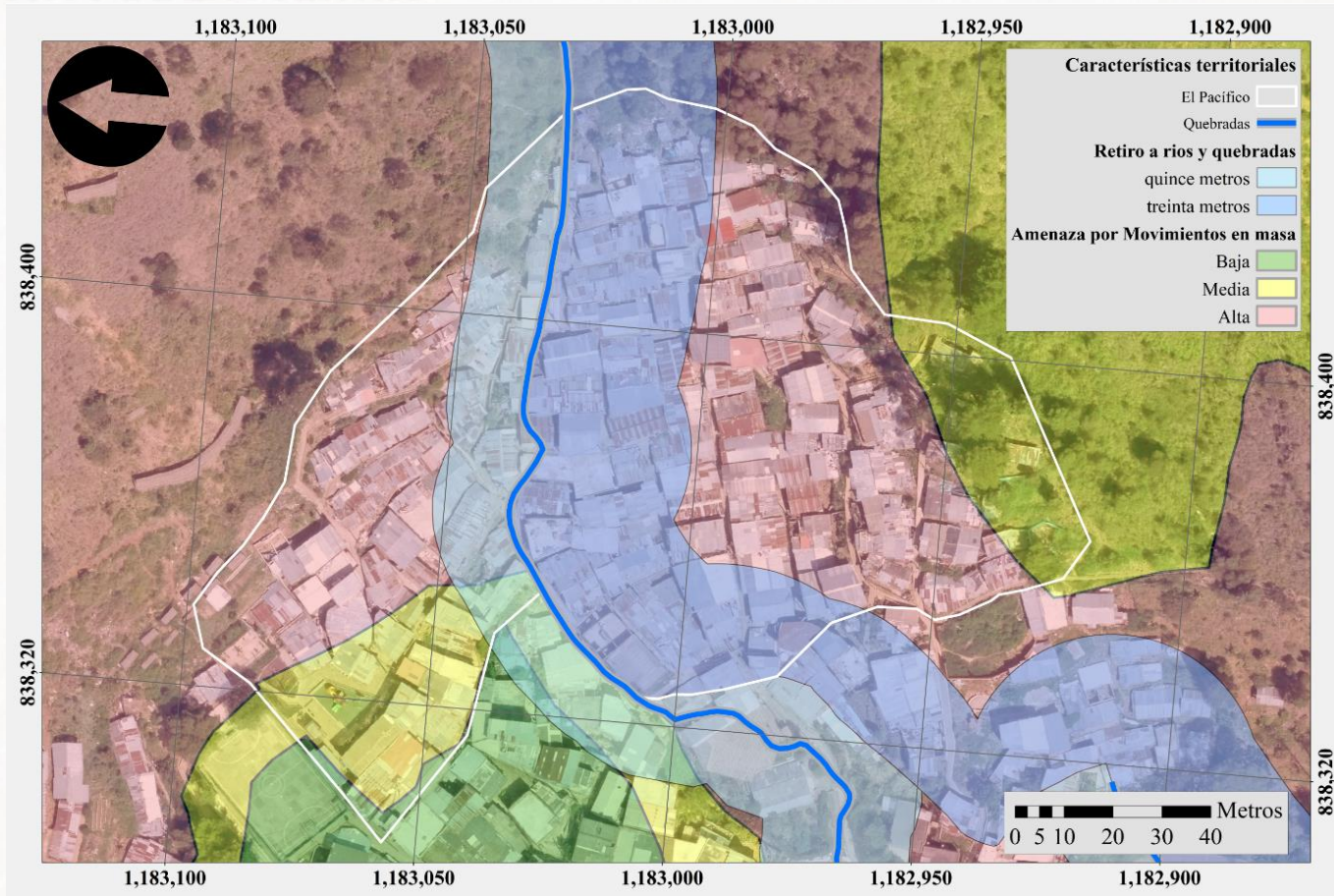

**Mapeo de
amenazas
principales
identificadas
por la
comunidad.
Fuente: mapa
propio del
Proyecto.**

Amenazas priorizadas por la comunidad



Fuente: fotografías propias del Proyecto

Aproximaciones y diálogos sobre amenaza, riesgo y vulnerabilidad

$$\text{Riesgo} = \frac{\text{Amenaza} \times \text{Vulnerabilidad}}{\text{Capacidad}}$$

Aproximaciones y diálogos sobre amenaza, riesgo y vulnerabilidad



Diálogo sobre capacidades

Ejercicio de memoria barrial:

- **Construcciones en convite**
 - **Coyunturas para la defensa del territorio**
 - **Organización comunitaria y de base**
- 

Diálogo sobre capacidades

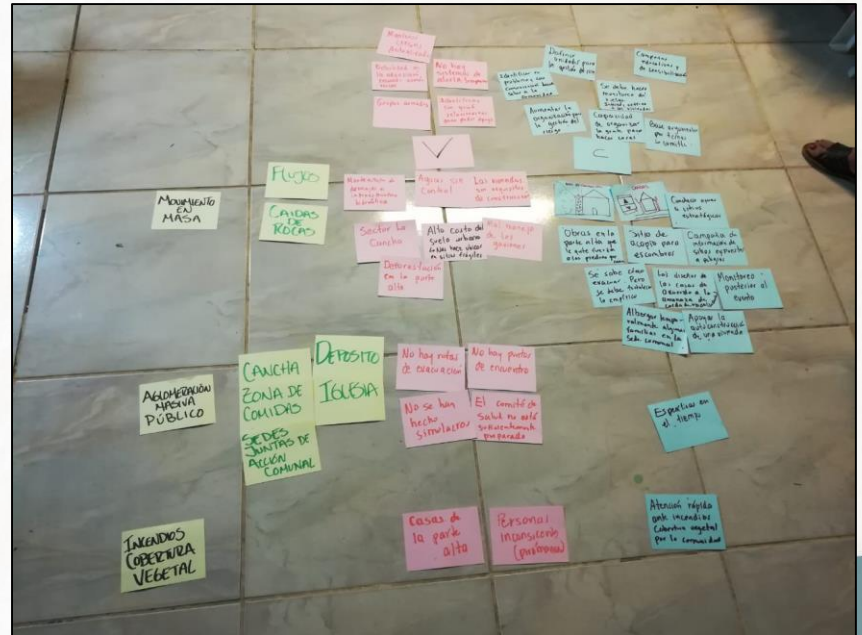
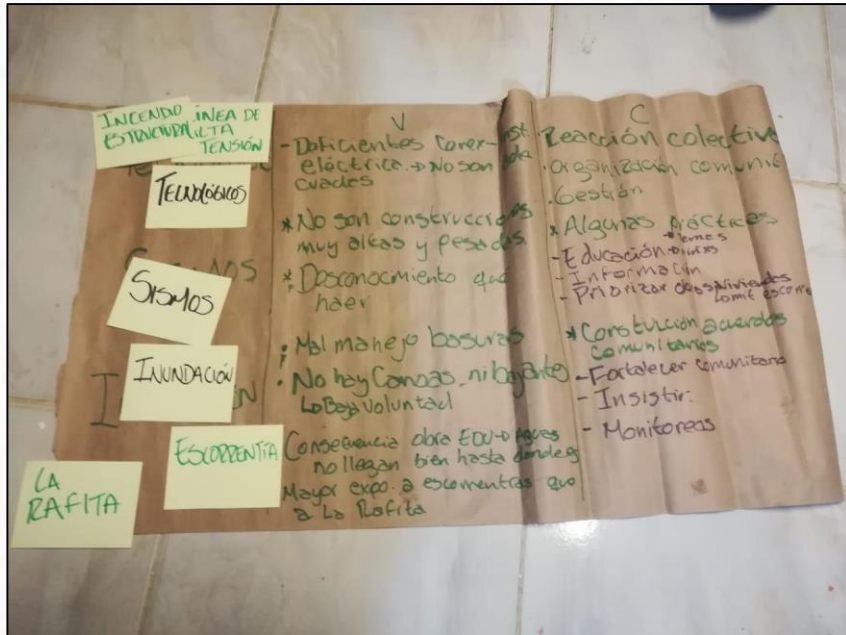

Fuente: fotografías propias del Proyecto

Jornada de trabajo comunitario Convite



Fuente: fotografías propias del Proyecto

Práctica de origen campesino.

**Fue empleado para la
construcción social de
múltiples barrios de Medellín.**

**Se fundamenta en una jornada
de trabajo mancomunado por
un fin solidario y social.**

**Apoyado por estudiantes de
Construcciones Civiles de la
I.U. Colegio Mayor de Antioquia.**

Jornada de trabajo comunitario en convite



Resultados

- **Plan Comunitario de Conocimiento y Reducción del riesgo de Desastres**
- **Foro “Diálogo de saberes – Gestión del riesgo en las laderas de Medellín”**

Plan Comunitario de Conocimiento y Reducción del riesgo de Desastres

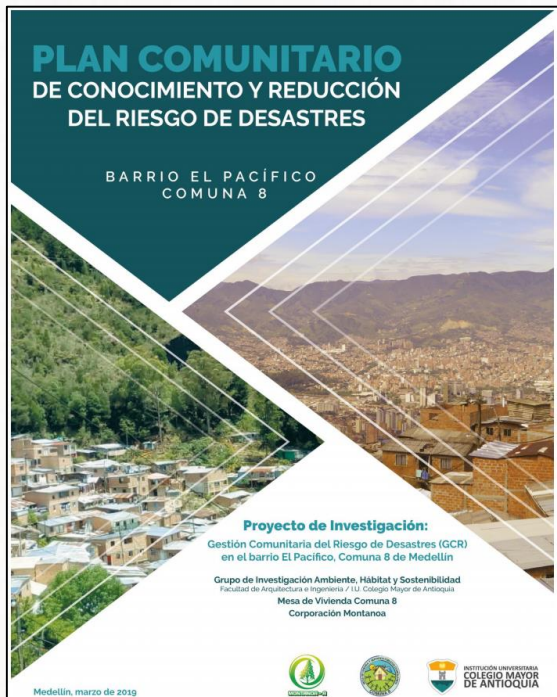

**Construcción participativa de
escenarios de riesgo**

Medidas de reducción del riesgo

Componente programático

Foro “Diálogo de saberes – Gestión del riesgo en las laderas de Medellín”



Fuente: fotografías propias del Proyecto

**Institución Universitaria Colegio
Mayor de Antioquia**

Universidad Nacional de Colombia

Mesa de Vivienda de la Comuna 8

**Junta de Acción Comunal del
barrio El Pacífico**

**Departamento Administrativo de
Gestión de Riesgo de Desastres
(DAGRD)**

Conclusiones

- **Importancia de la constante interacción entre academia-organizaciones-comunidad-institucionalidad.**
- **Conocimientos en gestión del riesgo como elemento estructurante de la construcción social y defensa de los territorios.**
- **Metodologías de educación popular como facilitadores de la integración de múltiples actores y agrupaciones.**

Gracias

Institución Universitaria Colegio Mayor de Antioquia

Edna Margarita Rodríguez-Gaviria edna.rodriguez@colmayor.edu.co

Luis Alejandro Rivera Florez l.alejo0894@gmail.com

Corporación Montanoa

Alejandro Ramírez Madrigal alerama84@gmail.com

Hendys Paola Guzmán Tenjo 11mandragora@gmail.com

Mesa de Vivienda de la Comuna 8

Carlos Alberto Velásquez Castañeda carlos.velasquez.comuna8@gmail.com