



**PROGRAMA** ARQUITECTURA  
**CURSO** ANTEPROYECTO DE INVESTIGACIÓN  
**DOCENTE** DIANA BUSTAMANTE

**INTEGRANTES** DANIELA ARIAS LOAIZA  
KAREN TATIANA MARIN ESPINAL

### PARQUES DEL RIO MEDELLIN. ¿UN PROYECTO FUNCIONAL O REPLICADO?

#### PLANTEAMIENTO DEL PROBLEMA

La presente investigación, se enfocara en el proyecto parques del rio en Medellin, el cual ha impactado directamente a la ciudad pero aun mas a las partes mas cercanas a la primera ya construida, basandonos en un proceso de análisis. Se pretende verificar su funcionalidad, teniendo en cuenta las condiciones de la ciudad. Así el presente trabajo permitira mostrar los cambios que la población ha tenido y como ha sido el proceso de adaptación a las nuevas circunstancias.

Todo esto servirá de sustento para llevar a cabo la investigación, la cual busca hacer una mirada crítica del proyecto, abordándolo con mayor intensidad desde los temas del urbanismo y el paisaje, con el fin de compararlo con proyectos similares alrededor del mundo, con lo cual lograremos una identificación más clara de las problemáticas y/o falencias que este pudiera tener y como sería la forma correcta de responder, en pro de mejorar las condiciones del proyecto parques del rio, para la ciudad de Medellin.

#### OBJETIVO GENERAL

Proponer estrategias de mejoramiento, teniendo en cuenta los resultados arrojados por el proyecto de investigación, el cual analiza las estrategias implementadas en el proyecto parques del rio en la ciudad de Medellin.

#### OBJETIVOS ESPECÍFICOS

Definir las categorías en las cuales se estipula el desarrollo del proyecto.

Identificar los usos que se proponen para el proyecto.

Establecer los usos reales que la comunidad le está dando al proyecto, tomando como referente la etapa 1 del proyecto.

Comparar los usos propuestos desde el planteamiento del proyecto con los usos que el espacio recibe por parte de la comunidad para definir la funcionalidad real del proyecto.

#### METODOLOGÍA

1.

**Recolectar información**  
- De forma investigativa  
- Estudio de campo,  
con ayuda de:  
Encuestas, entrevistas y registros de observación

2.

**Evaluar la información**  
Crear un paralelo entre los dos tipos de información encontrada, con el fin de encontrar las potencialidades y falencias que el proyecto pudiese tener.

3.

**Presentación del proyecto**  
Documento redactado en Word, Poster investigativo y folleto como resultado grafico y sintético del proyecto.

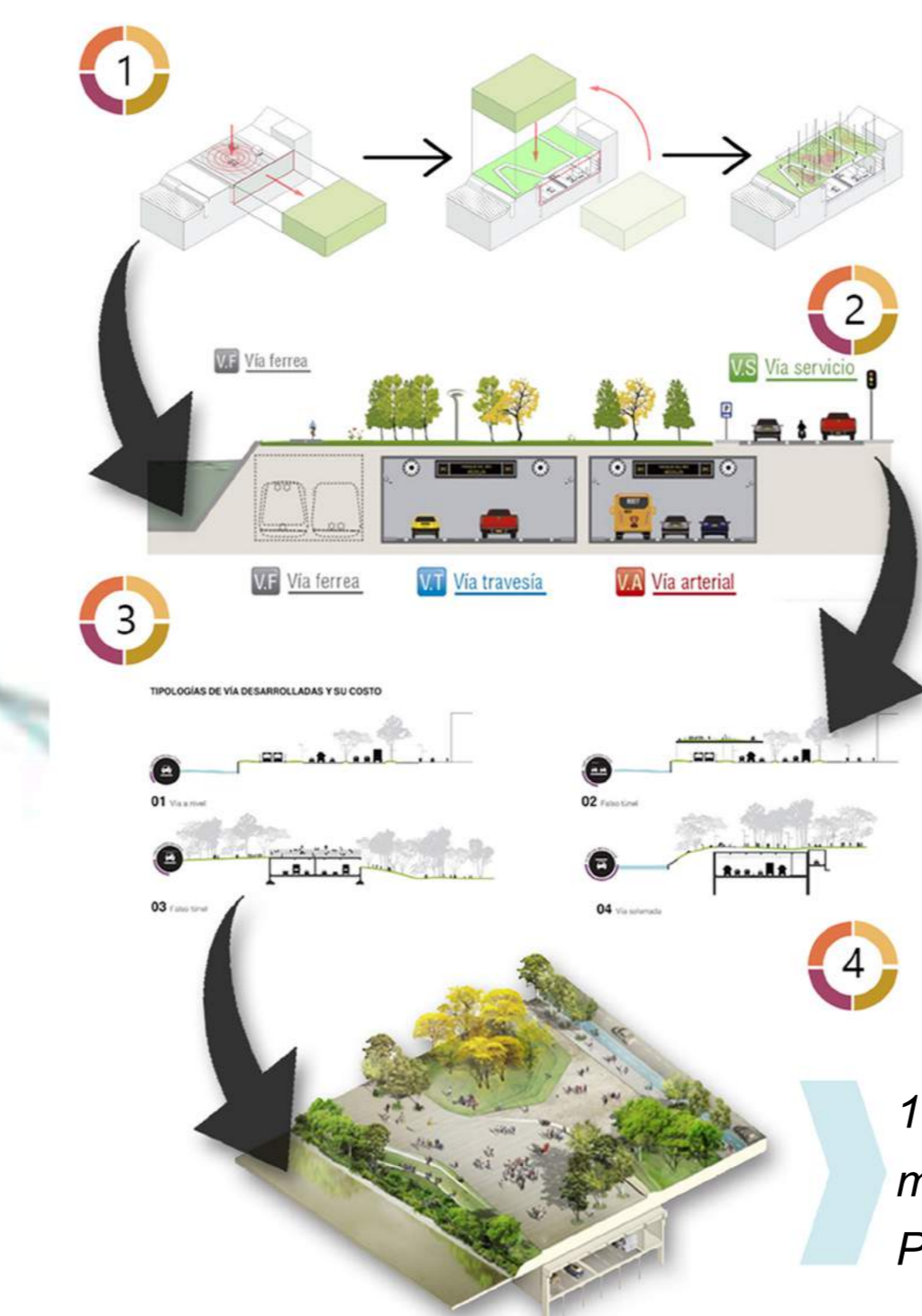

Actualmente la investigación se encuentra en el punto 2 de la metodología propuesta, el cual se encarga de evaluar la información recolectada, para entender cuál es el funcionamiento que debe tener el proyecto, cuáles son las estrategias de intervención y como se piensan llevar a cabo y cuál es el impacto que el proyecto espera tener sobre la comunidad.

2. Diagrama: Soluciones de vegetación para el componente paisajístico del proyecto Parques del rio.

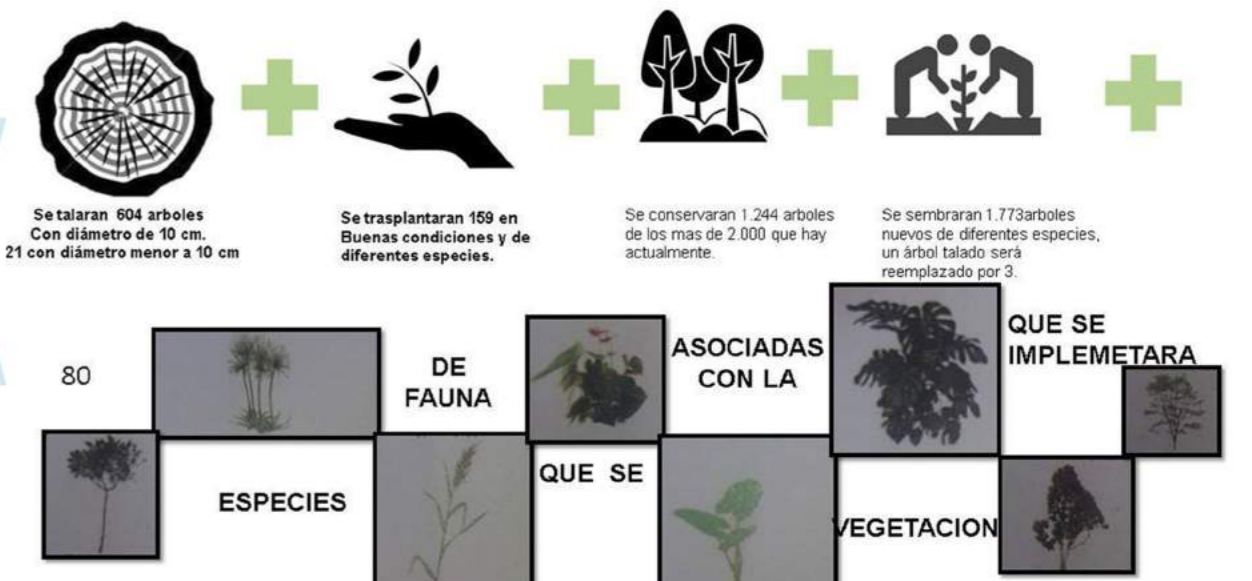

1. Diagrama: Soluciones y estrategias de movilidad implementados en el proyecto Parques del rio.



#### MARCO TEÓRICO

Para entender esta tematica es importante comprender el concepto de:

**Componente Urbano:** Que segun Gonzalo Sanchez del Pozo, s.f. dar forma al espacio público de las ciudades o asentamientos humanos, en los cuales priman criterios de diversos tipos como: estéticos, físicos y funcionales.

**Componente Paisajístico:** Que segun Zonneveld, I.S., 1984, Una parte de la superficie terrestre reconocible, que es resultado y está mantenida por la mutua actividad de seres vivos y no vivos.

Para el desarrollo del proyecto ha sido importante la revision de textos de analisis y argumentativos como articulos, donde se de una mirada critica a las problematicas que compete nuestra investigación.

- Y un día miramos a los ríos / ANATXU ZABALBEASCOA

- Importancia de los rios en el entorno ambiental / Horacio Campo Blanco Diaz y Julia Gomeró Torres.

Para el contexto normativo se han encontrado los documentos resultantes del proceso legal sobre parques del rio - Medellin.

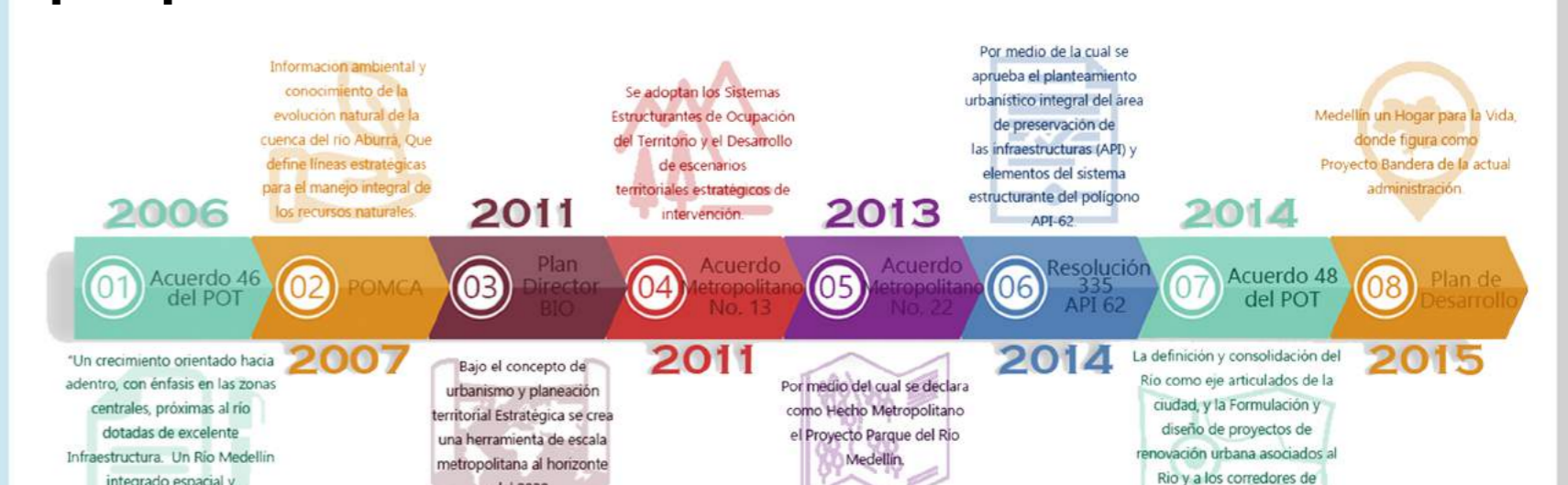

Linea de tiempo, antecedentes legales del proyecto.



#### RESULTADOS PARCIALES

#### BIBLIOGRAFÍA

Parques del Río Medellín. (s.f.). Parques del Río Medellín. Obtenido de Parques del Río Medellín Web Site: [www.parquesdelriomedellin.com/wp-content/uploads/Justificaci%C3%B3n-Parques-del-R%C3%ADo-Medell%C3%ADn.pdf](http://www.parquesdelriomedellin.com/wp-content/uploads/Justificaci%C3%B3n-Parques-del-R%C3%ADo-Medell%C3%ADn.pdf)

Alcaldía de Medellín. (s.f.). Alcaldía de Medellín. Obtenido de Alcaldía de Medellín WebSite: [https://www.medellin.gov.co/irj/go/km/docs/pccdesign/SubportaldelCiudadano\\_2/PlandeDesarrollo\\_0\\_16/Publicaciones/Shared%20Content/Documento%2014/PresentacionParquesRioMedellin\\_servidores.pdf](https://www.medellin.gov.co/irj/go/km/docs/pccdesign/SubportaldelCiudadano_2/PlandeDesarrollo_0_16/Publicaciones/Shared%20Content/Documento%2014/PresentacionParquesRioMedellin_servidores.pdf)

El Tiempo. (12 de Abril de 2015). El Tiempo. Obtenido de El Tiempo Web Site: <http://www.eltiempo.com/colombia/medellin/obras-de-parques-del-rio-en-medellin/15555115>

Parques del Río Medellín. (s.f.). Parques del Río Medellín. Obtenido de Parques del Río Medellín Web Site: <http://www.parquesdelriomedellin.com/wp-content/uploads/Separata-Parques-del-R%C3%ADo-Medell%C3%ADn-para-que-vengas-todo-el-a%C3%B1o-21.pdf>

