

PLANTA ARQUITECTONICA
ESCALA 1:25

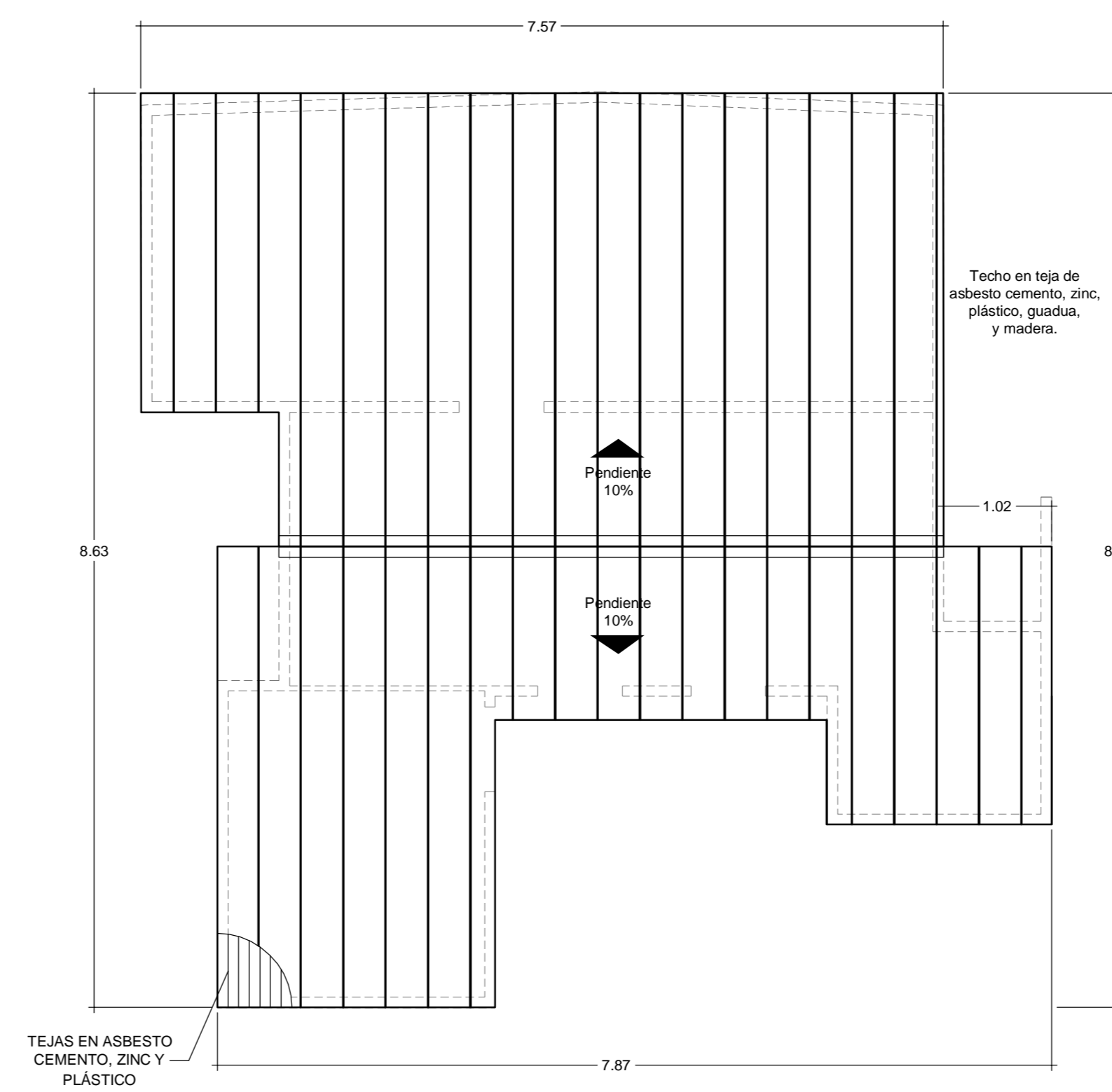

PLANTA DE TECHOS
ESCALA 1:50

CUADRO DE ÁREAS	
FRENTE LOTE	15.60 m
FONDO LOTE	12.71 m
ÁREA LOTE	198.28 m ²
ÁREA JARDINES Y ZONAS VERDES	-
ÁREA CONSTRUIDA	50.44 m ²
ÁREA LIBRE	-
ÁREA TOTAL	50.44 m ²

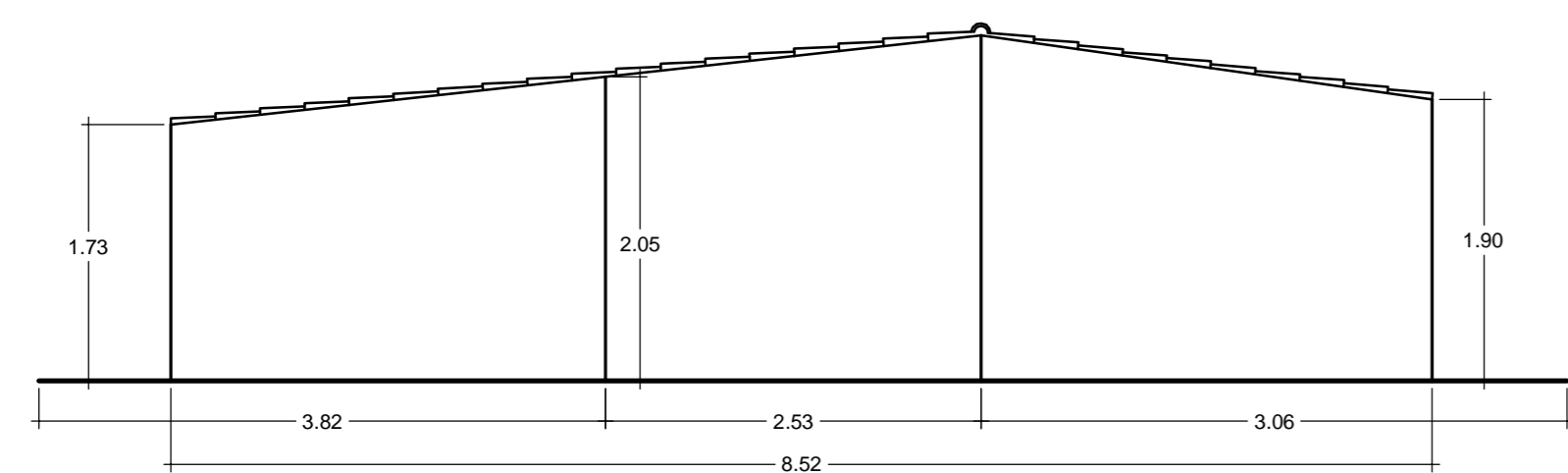

FACHADA LATERAL
ESCALA 1:50

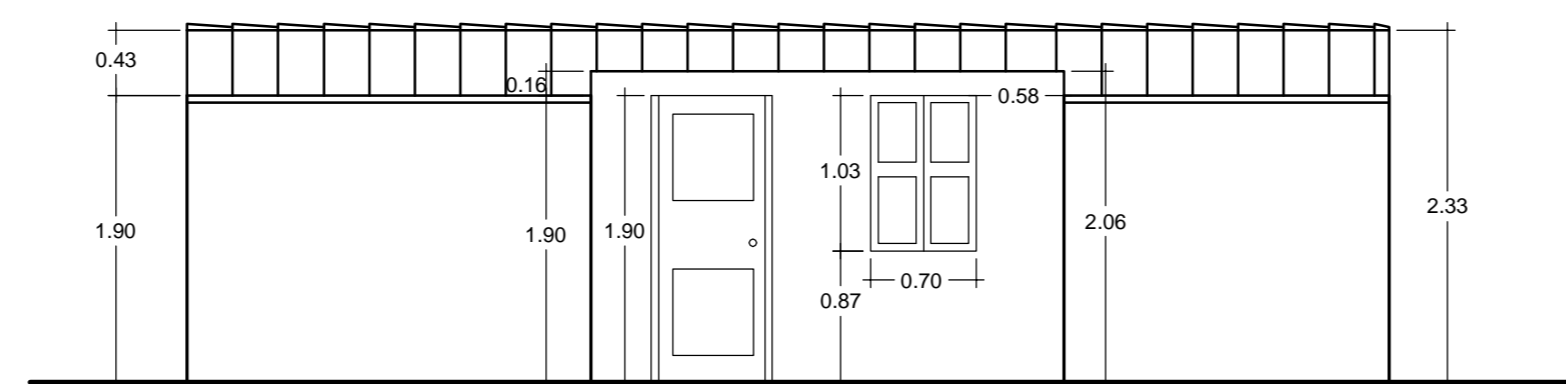

FACHADA PRINCIPAL
ESCALA 1:50

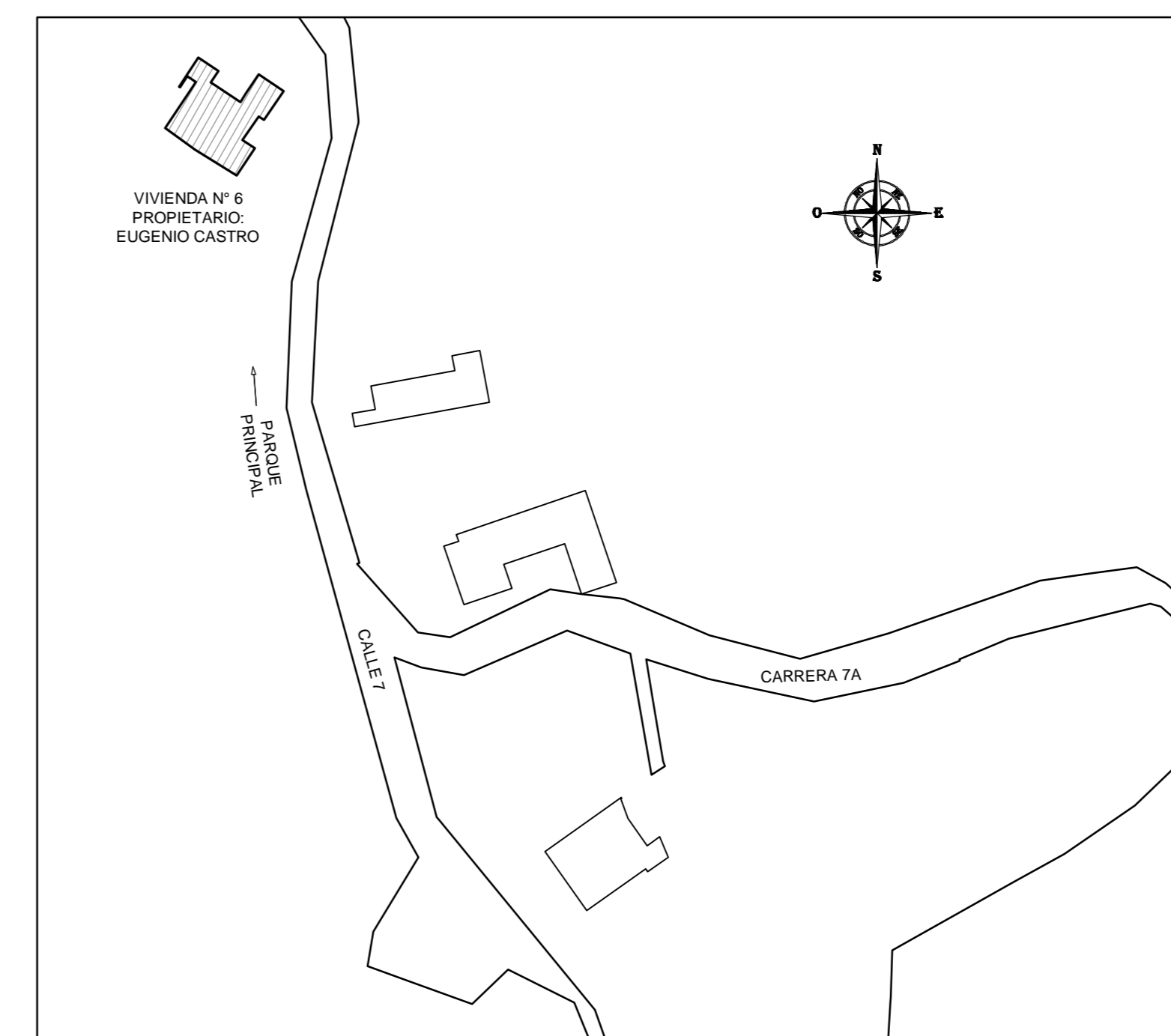

LOCALIZACIÓN GENERAL
ESCALA 1:500

CONVENCIONES GENERALES

OBSERVACIONES:



DISMINUCIÓN DE LA VULNERABILIDAD DE VIVIENDAS QUE PUEDEN SER AFECTADAS POR FENÓMENOS NATURALES ADVERSOS, EN EL BARRIO FLORITO MUNICIPIO DE EL PEÑOL, ANTIOQUIA

CONTIENE: PLANTA ARQUITECTONICA VIVIENDA N° 6 PROPIETARIO: EUGENIO CASTRO			
LEVANTÓ: Integrantes grupo proyecto de investigación	CALCULÓ:		
DIBUJÓ: Integrantes grupo proyecto de investigación	FECHA: Diciembre 27 de 2012		
REVISÓ: Edna Rodríguez Carlos Hoyos	ESCALA: 1:25, 1:50 y 1:500	CODIGO No:	
RECIBE: Lilliana Patricia Lopez G	ARCHIVO: ARQ 06		09
<small>Secretaría de Planeación, Municipio de El Peñol</small>		<small>RIO_V6_FLORITO_ARQ_06_09.000</small>	