

PLANTA ARQUITECTONICA
ESCALA 1:25

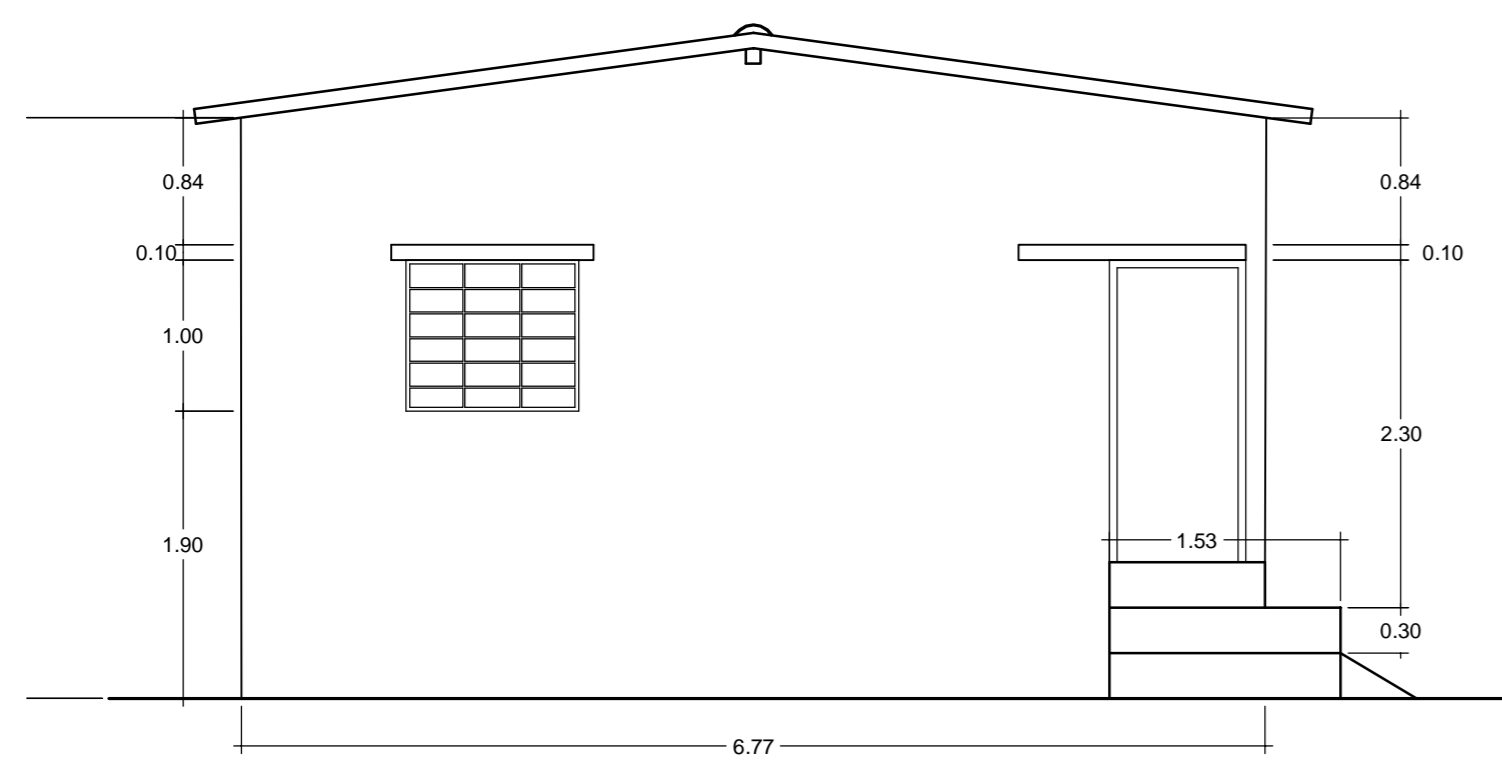

FACHADA FRONTAL
ESCALA 1:40

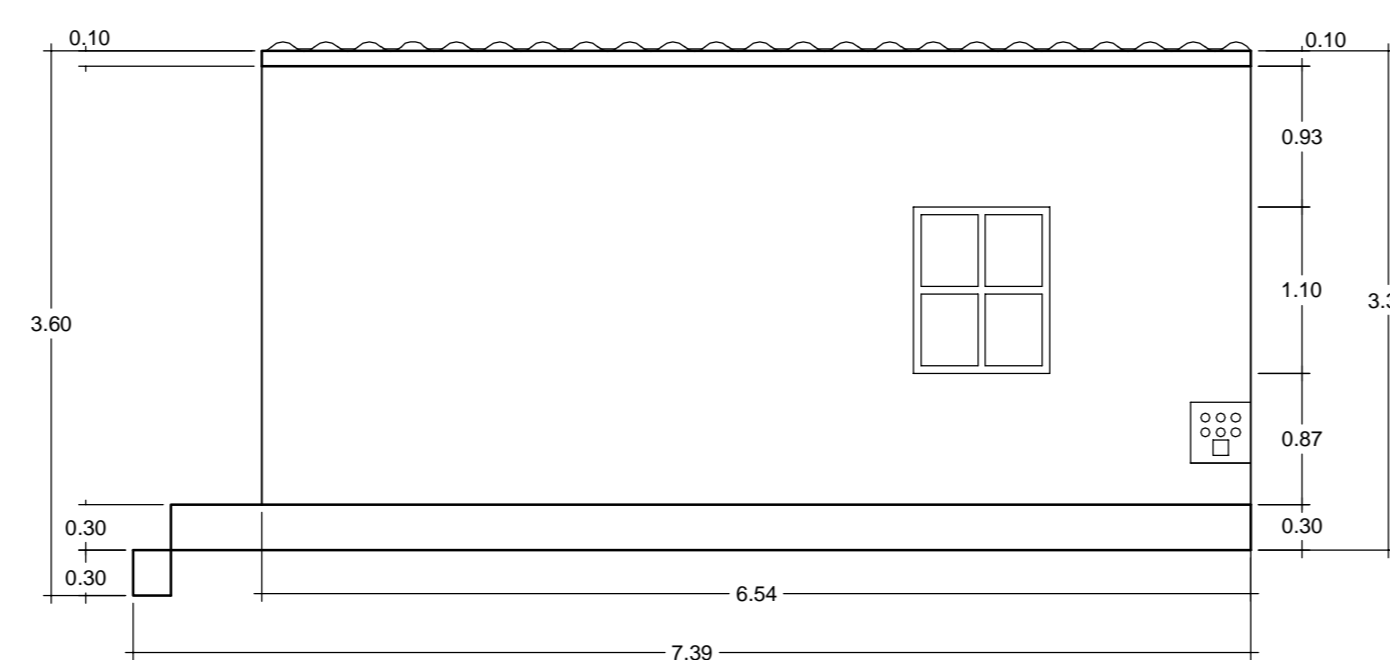

FACHADA LATERAL DERECHA
ESCALA 1:40

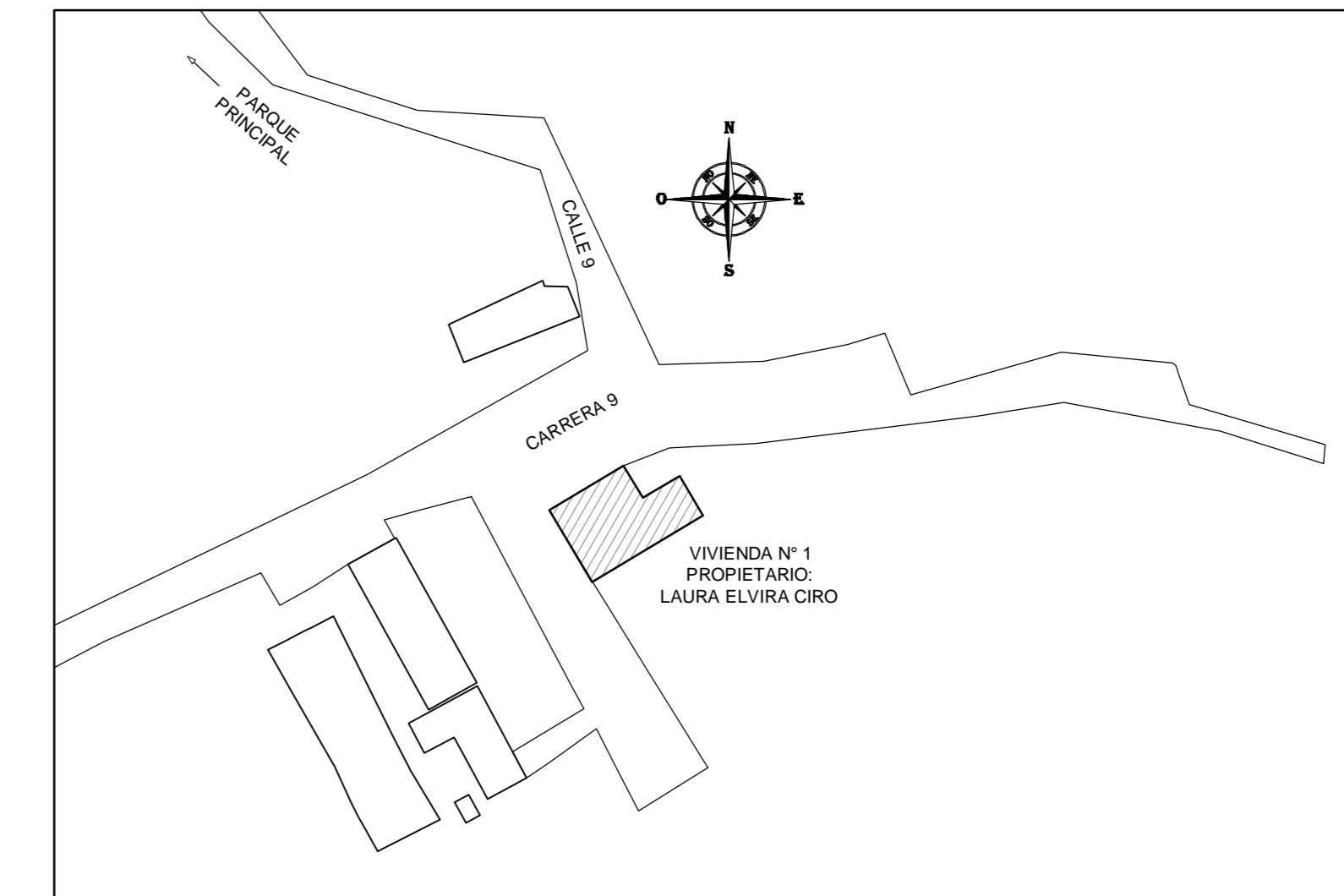

LOCALIZACIÓN GENERAL
ESCALA 1:500

CUADRO DE ÁREAS	
FRENTE LOTE	10.11 m
FONDO LOTE	10.16 m
ÁREA LOTE	102.72 m ²
ÁREA JARDINES Y ZONAS VERDES	24.35 m ²
ÁREA CONSTRUIDA	45.62 m ²
ÁREA LIBRE	16.02 m ²
ÁREA TOTAL	61.64 m ²

CONVENCIONES GENERALES

OBSERVACIONES:

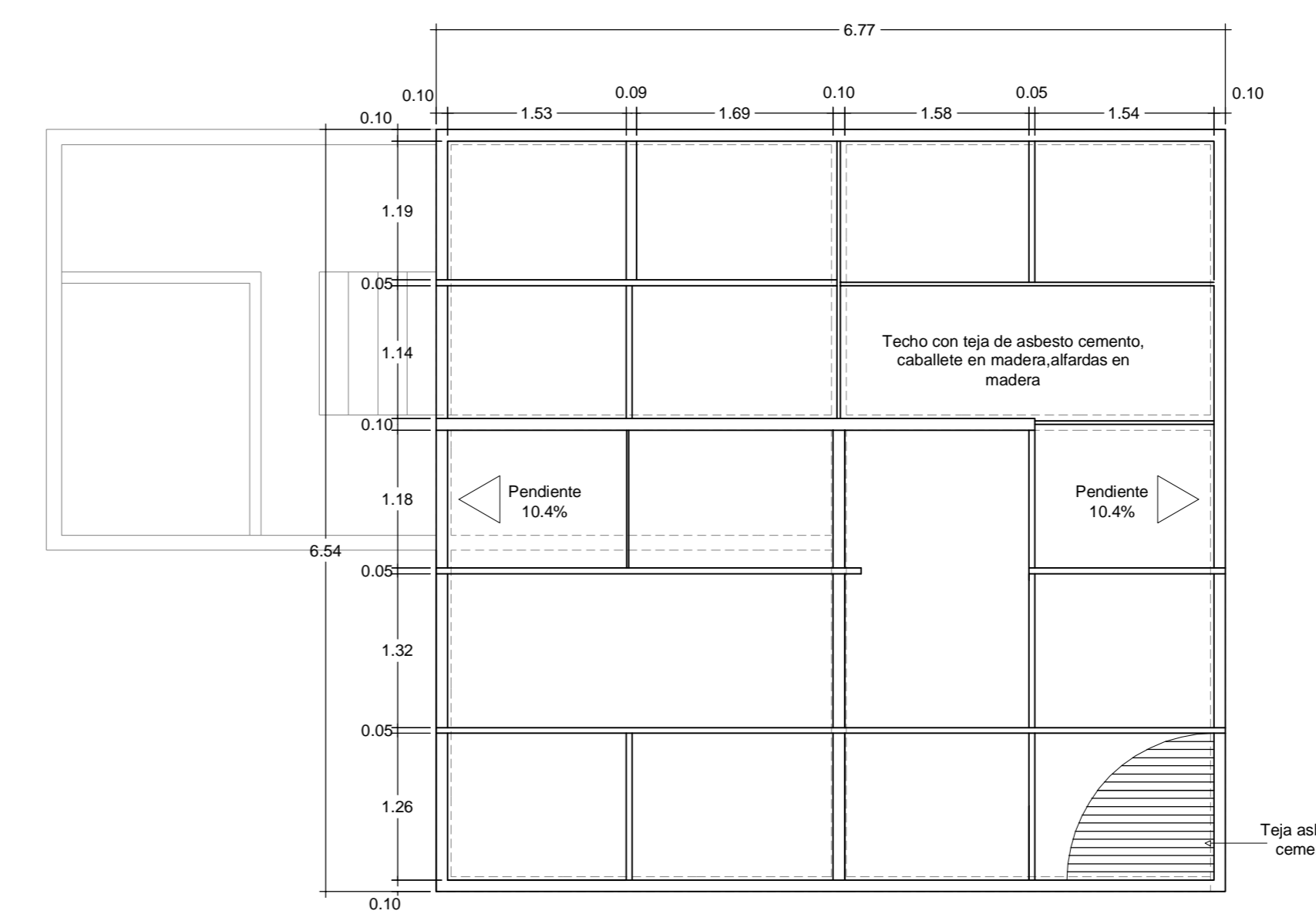

PLANTA DE TECHOS
ESCALA 1:50



DISMINUCIÓN DE LA VULNERABILIDAD DE VIVIENDAS QUE PUEDEN SER AFECTADAS POR FENÓMENOS NATURALES ADVERSOS, EN EL BARRIO FLORITO MUNICIPIO DE EL PEÑOL, ANTIOQUIA

CONTIENE: PLANTA ARQUITECTONICA VIVIENDA N° 1 PROPIETARIO: LAURA ELVIRA CIRO

LEVANTÓ: Integrantes grupo proyecto de investigación	CALCULÓ:
DIBUJÓ: Integrantes grupo proyecto de investigación	FECHA: Diciembre 27 de 2012
REVISÓ: Edna Rodríguez Carlos Hoyos	ESCALA: 1:25, 1:50 y 1:500
RECIBE: Lilliana Patricia Lopez G	ARCHIVO: ARQ 01
Secretaría de Planeación, Municipio de El Peñol	RID_V1_FLORITO_ARQ_01_09.00

CODIGO No: ARQ 01 09