

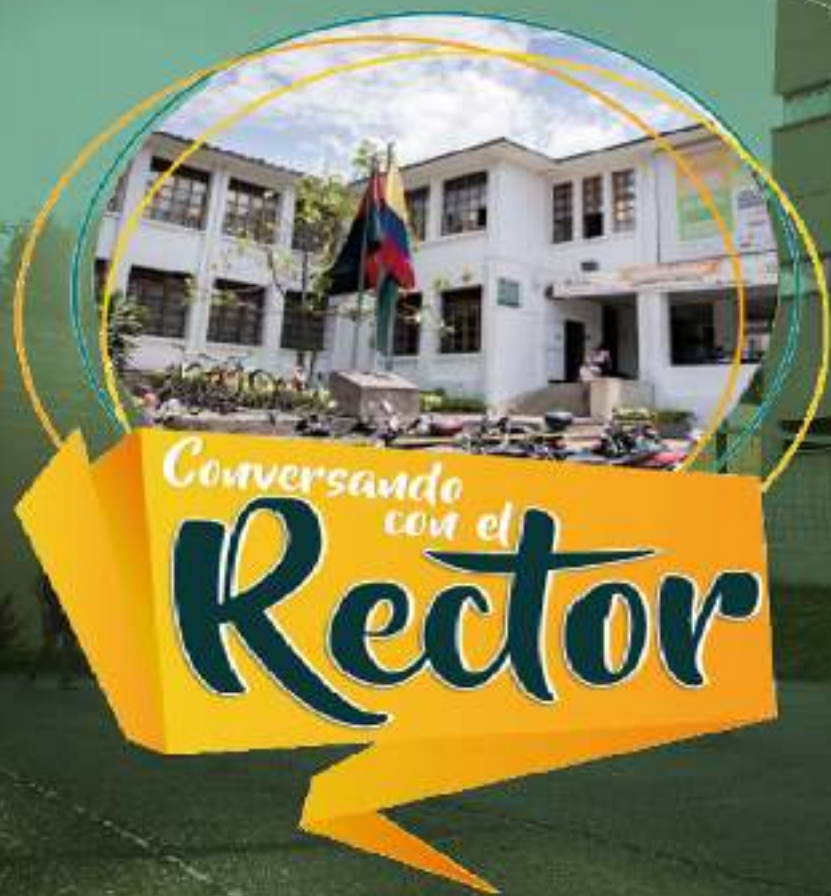

INSTITUCIÓN UNIVERSITARIA  
COLEGIO MAYOR  
DE ANTIOQUIA



# JORNADA de RENDICIÓN de CUENTAS 2016

# LOGROS 2012-2016



70 Años  
Apoyándole  
a la futura

## ACADÉMICOS

- ✓ Programas Académicos Acreditados y Reacreditados
- ✓ Grupos de Investigación categorizados en Colciencias
- ✓ Patente LED
- ✓ Política de estímulos investigativos
- ✓ Semilleros de Investigación
- ✓ Convenios para el desarrollo de las prácticas profesionales con organizaciones del país y el exterior.
- ✓ Aumento de cobertura estudiantil
- ✓ Disminución tasas de deserción estudiantil
- ✓ Desarrollo de programas de maestría en convenio con otras IES.
- ✓ Incorporación de las TIC en los procesos de enseñanza aprendizaje
- ✓ Nueva oferta académica de programas en metodología presencial y virtual
- ✓ Mayor reconocimiento de la Institución: MIDE
- ✓ Nuevo Proyecto Educativo Institucional PEI
- ✓ Nuevo Reglamento Académico y Estudiantil (Acuerdo 09 del 29 de septiembre de 2016)



## DOCENCIA

- ✓ Docentes en proceso de formación en programas de Maestría y Doctorado.
- ✓ Nueva convocatoria Docente.



## INTERNACIONALIZACIÓN

- ✓ Movilidad docente internacional Entrante - Saliente.
- ✓ Movilidad estudiantil Internacional Entrante - Saliente.

## BIENESTAR INSTITUCIONAL

- ✓ Cobertura y diversificación de los servicios
- ✓ Seguridad Alimentaria
- ✓ Servicio Médico

## ADMINISTRATIVOS E INFRAESTRUCTURA

- ✓ Fortalecimiento del Modelo de Gestión por Procesos: Sistema Gestión Integrado (Certificaciones de calidad y Ambiental)
- ✓ Adecuación y dotación de laboratorios e infraestructura tecnológica
- ✓ Equilibrio Financiero, Dictamen Fiscal y Dictamen Financiero limpios.
- ✓ Nuevos Software para la Gestión Académica, Administrativa y Financiera
- ✓ Nuevas obras de infraestructura, Nuevo Bloque académico

# OBRAS DE INFRAESTRUCTURA



**SALA DE FORMACIÓN DE USUARIOS DE LA BIBLIOTECA**



**SEGUNDA FASE CAMBIO DE VENTANERÍA BLOQUE PATRIMONIAL**

# OBRAS DE INFRAESTRUCTURA



**MANTENIMIENTO DE LA  
CUBIERTA EN TEJA DE BARRO  
DEL BLOQUE PATRIMONIAL**



**MANTENIMIENTO DE  
PINTURA DEL BLOQUE  
PATRIMONIAL Y  
BLOQUE ACADÉMICO**

# OBRAS DE INFRAESTRUCTURA



**MEJORAMIENTO DE LA SALA  
DE DOCENTES DE LA FACULTAD  
DE ADMINISTRACIÓN**



**REFORMA DE LA  
CAFETERÍA INSTITUCIONAL**



# OBRAS DE INFRAESTRUCTURA



**CENTRO DE BIOTECNOLOGÍA**



**LABORATORIO DE  
SUELOS Y MATERIALES**

# OBRAS DE INFRAESTRUCTURA



**VIVERO DE BIOTECNOLOGÍA**



**MEJORAMIENTO DE LOS LABORATORIOS  
DE CIENCIAS DE LA SALUD**

# OBRAS DE INFRAESTRUCTURA



**MEJORAMIENTO DEL  
LABORATORIO DE GASTRONOMÍA A172**



**RED CONTRA INCENDIOS**

# OBRAS DE INFRAESTRUCTURA



**NUEVA OFICINA DE ADMISIONES,  
REGISTRO Y CONTROL**



**NUEVO ELEVADOR DEL  
BLOQUE ACADÉMICO**



Alcaldía de Medellín  
Cuenta con vos



INSTITUCIÓN UNIVERSITARIA  
**COLEGIO MAYOR  
DE ANTIOQUIA**  
Cree - Conoce - Crece

## LA INSTITUCIÓN UNIVERSITARIA COLEGIO MAYOR DE ANTOQUIA INAUGURA EL NUEVO ELEVADOR PARA EL BLOQUE ACADÉMICO.

Este elevador es para uso y servicio de la comunidad institucional. Por lo que los invitamos a cuidarlo y hacer uso del mismo de manera apropiada y con sentido de pertenencia.



Absténgase de bloquear sus puertas con diferentes elementos ya que esto puede dañar el sistema al ser un medio de transporte vertical automático.

Está dotado de cámara de vigilancia permanente para monitorear su buen uso y funcionamiento.



Absténgase de arrojar basuras ni otros desperdicios dentro del elevador ni por las dilataciones.

Absténgase de exceder la capacidad y peso indicados.



Esta es un espacio libre de humo de tabaco

Si usted goza de buena salud realice su desplazamiento por las escaleras y rampa.



En caso de observar alguna falla notifícala de inmediato al personal de seguridad.

Este elevador es implementado para dar prioridad a la población en condición de discapacidad y ayudar a las actividades de apoyo misional.



Absténgase de abrir y cerrar las puertas de manera forzada.

### GUÍA DE USO

**Ayúdanos a cuidar los equipos al servicio de toda la comunidad institucional.**

# OBRAS DE INFRAESTRUCTURA



## FASE 1 PASEO URBANO CIUDADELA PEDRO NEL GÓMEZ



Alcalde de Medellín  
Cuenta con vos



INSTITUCIÓN UNIVERSITARIA  
COLEGIO MAYOR  
DE ANTIOQUIA  
Cree - Conoce - Crece



**FASE 2 EDIFICIO DE BORDE PARA EL BIENESTAR INSTITUCIONAL.  
TERMINACIÓN APROXIMADA: MAYO DE 2017**

A photograph of two people standing outdoors, engaged in conversation. The person on the left has long, curly hair and is wearing glasses and a green jacket. The person on the right has dark hair and is wearing a green jacket and a backpack. They are standing on a paved area with trees and a building in the background. A dark green semi-transparent banner is overlaid on the middle of the image, containing white text. A thin orange horizontal line is located below the green banner.

# TEMA 1

## PLAN DE DESARROLLO INSTITUCIONAL 2016-2020

“EDUCACIÓN DE CALIDAD PARA  
EL DESARROLLO HUMANO”





## **PLAN DE DESARROLLO INSTITUCIONAL 2016-2020**

**Agradecemos al consejo directivo por la aprobación por unanimidad del Plan de Desarrollo Institucional mediante el Acuerdo 014 del 30 de Septiembre de 2016.**

# EJES TEMÁTICOS

**PLAN DE DESARROLLO 2016-2020**  
*EDUCACIÓN DE CALIDAD PARA EL DESARROLLO HUMANO*  
**INSTITUCIÓN UNIVERSITARIA COLEGIO MAYOR DE ANTIOQUIA**

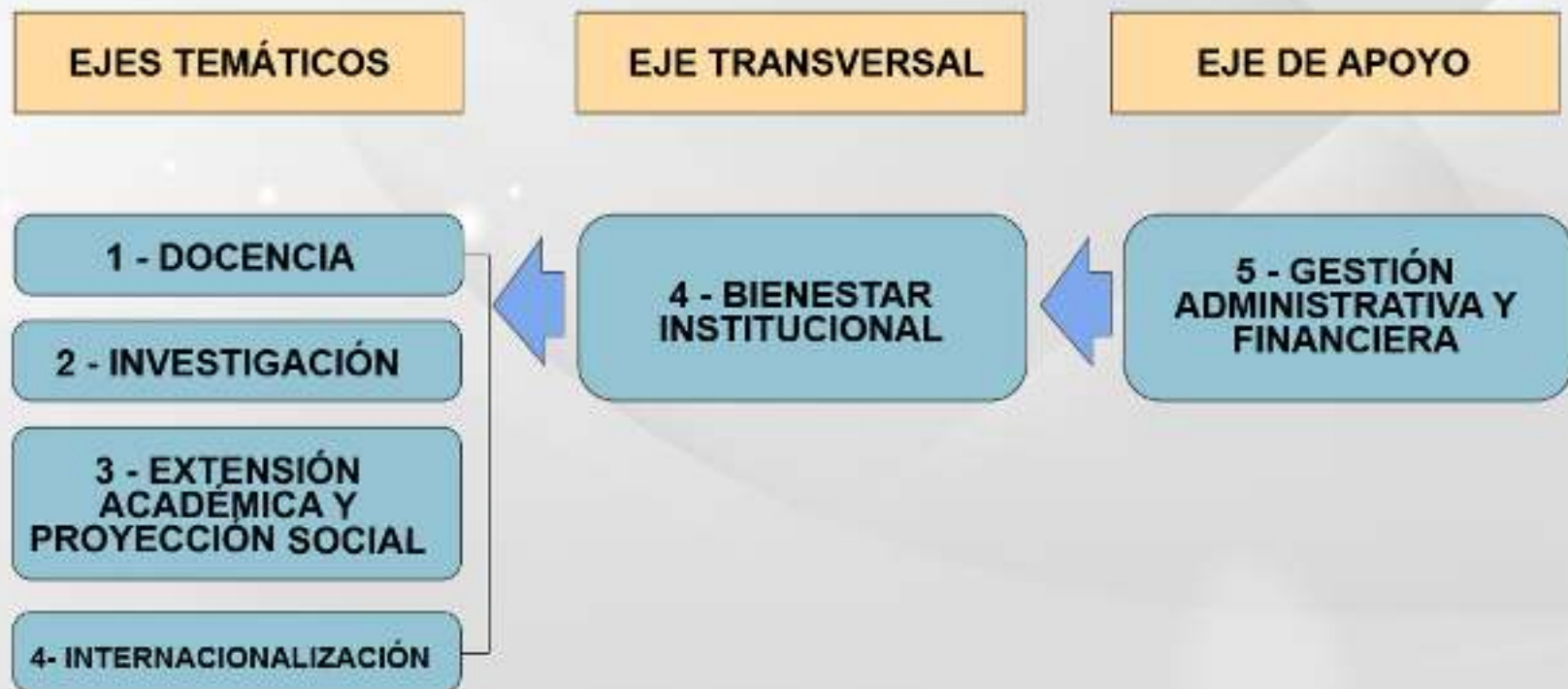

# Ejes y componentes Plan De Desarrollo Institucional "Educación De Calidad Para El Desarrollo Humano"



**EN RESUMEN: SON 6 EJES ESTRATÉGICOS  
13 COMPONENTES Y 31 PROGRAMAS**

# EJES TEMÁTICOS

## PROGRAMAS

### DOCENCIA

1. Capacitación y formación de los docentes
2. Cultura de la Autoevaluación
3. Condiciones iniciales de cara a la acreditación institucional
4. Oferta académica pertinente
5. Cobertura
6. Las TIC como estrategia de enseñanza-aprendizaje
7. Apoyo a los procesos de enseñanza-aprendizaje

### INVESTIGACIÓN

1. Programa de desarrollo científico y tecnológico
2. Programa de investigación formativa

### EXTENSIÓN Y PROYECCIÓN SOCIAL

1. Servicios de extensión académica articulados a las Facultades y procesos de la institución
2. Proyección social institucional

### INTERNACIONALIZACIÓN

1. Movilidad
2. Interculturalidad
3. Internacionalización del currículo
4. Cultura de la internacionalización

# EJES TEMÁTICOS

PROGRAMAS

## EJE TRANSVERSAL

### BIENESTAR INSTITUCIONAL

1. Promoción de la salud y el desarrollo humano

2. Promoción artística y cultural

3. Promoción del deporte y la recreación

4. Promoción socioeconómica

## EJE DE APOYO

### GESTIÓN ADMINISTRATIVA Y FINANCIERA

1. Fortalecimiento del SGI

3. Gestión del Talento Humano

5. Gestión de comunicaciones

7. Sinergia

9. Plataformas y sistemas de información institucional integradas

2. Planeación financiera

4. Modernización administrativa

6. Planeación Institucional

8. Necesidades físicas y tecnológicas para la enseñanza y el aprendizaje

10. Infraestructura física adecuada

# El Plan De Desarrollo de la Institución estará articulado con el Plan De Desarrollo de la administración Municipal: “Medellín Cuenta Con Vos”, a través de:

## Estructura Plan de Desarrollo municipal

Para ofrecer una educación de calidad y empleo para vos

Dimensión 4

Medellín garantiza su oferta educativa

Reto 4.1

Fortalecer el sistema de educación técnica y superior

Programa 4.1.2

Medellín, camino a la excelencia y la calidad

Reto 4.2

Ambientes de aprendizaje para la calidad de la educación

Programa 4.2.4

Medellín con acceso al empleo

Reto 4.4

Educación pertinente a la dinámica laboral

Programa 4.4.2

Medellín Innovadora

Reto 4.5

Investigación científica y desarrollo tecnológico

Programa 4.5.4

70 Años  
Apostándole  
a tu futuro

RETOS NUEVO  
PERÍODO RECTORAL  
2016 - 2020



Alcaldía de Medellín  
Cuenta con vos



INSTITUCIÓN UNIVERSITARIA  
COLEGIO MAYOR  
DE ANTIOQUIA  
Cree - Conoce - Crece

## TEMA 2: CENTRO DE LENGUAS

### TOTALES (2013 - 2016)

ESTUDIANTES MATRICULADOS RECURSOS COLMAYOR	2800
TOTAL RECURSOS SERVIDOS CON RECURSOS COLMAYOR	127 Y 5 clubes de conversación y asesoría
TOTAL RECURSOS INVERTIDOS COLMAYOR	\$ 513.000.000

### TOTALES (2013 - 2016)

ESTUDIANTES MATRICULADOS	2800
CURSOS SERVIDOS	320 y 5 clubes de conversación y asesoría
TOTAL RECURSOS INVERTIDOS COLMAYOR	\$ 1.207.225.278

### TOTALES (2013 - 2016)

ESTUDIANTES MATRICULADOS CON OTRAS FUENTE DE FINANCIACIÓN	4041
TOTAL CURSOS SERVIDOS CON OTRAS FUENTES DE FINANCIACIÓN	193
TOTAL RECURSOS INVERTIDOS CON OTRAS FUENTES DE FINANCIACIÓN	\$ 694.225.278

### NOTA:

MEDELLÍN MULTILINGÜE	\$ 600.000.000
SAPIENCIA	\$ 94.225.278
OPTATIVAS PRESENTADAS ESTUDIANTES NIVEL 5	92

[Centro de lenguas- Colmayor](#)  
[Estudiantes matriculados](#)



# CENTRO DE LENGUAS



En el año 2016 se dictaron un total de 81 cursos, con una población matriculada de 1.581 estudiantes y 7 clubes de conversación y asesorías

COHORTE		TOTAL ESTUDIANTES MATRICULADOS	POBLACIÓN	GRUPOS	CLUBES DE CONVERSACIÓN Y ASESORÍA
2016 - 1	COHORTE 1	552	IUCMA: 385 ITM: 69 IUPB: 5 GRADUADOS 93	27	2
	COHORTE 2	414	IUCMA: 265 ITM: 49 IUPB: 8 GRADUADOS 92	27	2
2016 - 2		615	IUCMA: 493 ITM: 22 IUPB: 4 GRADUADOS 96	27	3



## LOGROS:

Se renovó el software del Laboratorio Multilingüe con una inversión de \$219.000.000, el cual cuenta con 8 idiomas: Inglés americano, Inglés Británico, Francés, Alemán, Italiano, Portugués, Ruso y Español.

## RETOS:

- Gestionar recursos que garanticen el funcionamiento y continuidad del Centro de Lenguas .
- Desarrollo de la competencia en segundo idioma, asociado a la estructura curricular.



## RESOLUCIÓN 307 02 de Marzo de 2012

POR MEDIO DE LA CUAL SE REGLAMENTAN LAS CONDICIONES EN UNA SEGUNDA LENGUA EN LA INSTITUCIÓN UNIVERSITARIA COLEGIO MAYOR DE ANTIOQUIA, PARA TODOS LOS ESTUDIANTES DE LOS PROGRAMAS DE PREGRADO

[VER RESOLUCIÓN](#)

# TEMA 3: INFRAESTRUCTURA

PRÓXIMAS INTERVENCIONES EN LA INFRAESTRUCTURA FÍSICA DE LA INSTITUCIÓN



**CAMBIO DE MOBILIARIO Y CIELOS  
DEL AUDITORIO INSTITUCIONAL**

**NUEVO ECONOMATO EN EL  
EDIFICIO ACADÉMICO**

# PRÓXIMAS INTERVENCIONES EN LA INFRAESTRUCTURA FÍSICA DE LA INSTITUCIÓN

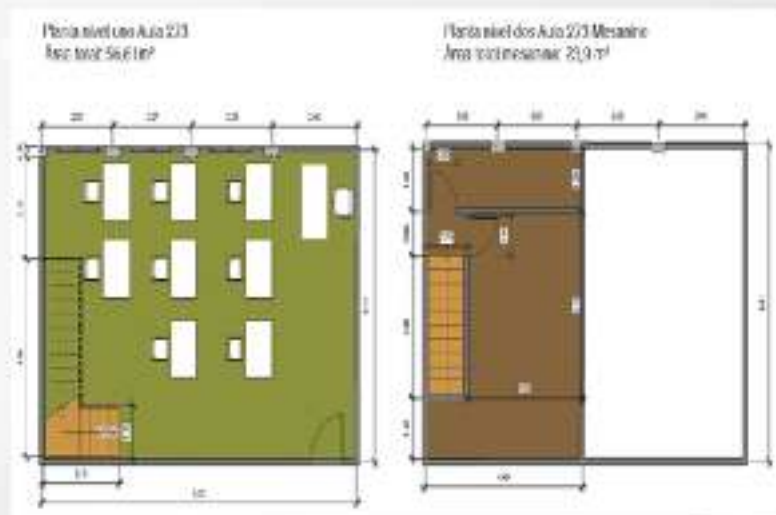

MEZANINE SOBRE EL AULA 273,  
ADSCRITA A LA FACULTAD DE  
ARQUITECTURA E INGENIERÍA

MEZANINE SOBRE EL AULA 241  
FACULTAD DE ARQUITECTURA  
E INGENIERÍA

# PRÓXIMAS INTERVENCIONES EN LA INFRAESTRUCTURA FÍSICA DE LA INSTITUCIÓN



## PRÓXIMAS INTERVENCIONES Y RETOS

- Repotenciación del sistema de apantallamiento (para rayos) del edificio fundacional.
- Adecuaciones del fab lab de la facultad de arquitectura e ingeniería en el aula 169 del bloque fundacional.
- Mejoramiento de la iluminación interna del bloque patrimonial, y repotenciación de las luminarias externas, consistente en el cambio de luminarias por lámparas led-segunda fase en aulas de clase del bloque fundacional.

# PARQUEADEROS PÚBLICOS DE MOTOS



TIPO DE VEHÍCULO	LUGAR	CAPACIDAD	REALIDAD DEL USO
Motocicletas	Los Sitios Habilitados	270	320 En El Día 440 En La Noche

**Necesidad Urgente: pico y placa para motos inicia en 2017 - 1**

# TEMA 4: EMPRENDIMIENTO



## LOGROS:

Con base en la política de emprendimiento (Acuerdo 10 de 2015) se desarrollaron las siguientes actividades:

- Se realizaron 4 cátedras abiertas de emprendimiento, mi U piensa E.
- Se realizó la primera feria de emprendimiento.
- Se realizó el acuerdo de integración con el ecosistema de emprendimiento de la ciudad.
- Se asesoraron 8 trabajos de grado en emprendimiento. Por primera vez se asesoró un proyecto de la Facultad de Ciencias Sociales.
- Se realizó 1er concurso de Emprendedores del Mayor, para adjudicar los locales del bloque académico:

### Adjudicación:

Local No 1: "La Jugosa".

Local No 2: "Papelería Ofipunto".



# EMPRENDIMIENTO



Se realizó el concurso mi U emprende E, para adjudicar los locales comerciales de la institución. Se registraron un total de 17 proyectos y 28 concursantes, para quedar 7 proyectos que llegaron a la sustentación pública:

## **Emprendimientos finalistas:**

1. Fruti Mayor
2. Easy Morning
3. La Green House
4. La Papelería
5. Jugos y Juguitos
6. Come Sano, Cuerpo Sano.
7. La Tienda de Mayito.

**Capacitaciones para los participantes:** un taller de ideación y dos talleres para el desarrollo de modelo de negocios.

**Jurados externos de las Instituciones:** ITM, UPB, Emtelco, Estrategia, Sena, restaurante Al Patio, Marte – fuerza estratégica, Parque E y Banco de las Oportunidades.

## **Adjudicación:**

Local No 1 de la sala de estudios: "Tienda Mayito".

Local No 1 del bloque académico: "Come sano".

# EMPRENDIMIENTO



## Retos:

Formalizar alianzas con entidades del ecosistema emprendedor de la Ciudad.  
Institucionalizar la Cátedra Abierta de Emprendimiento e Innovación



**RETO SUPERIOR A 2020**  
**ACREDITACIÓN INSTITUCIONAL**  
***¡Compromiso de todos!***

